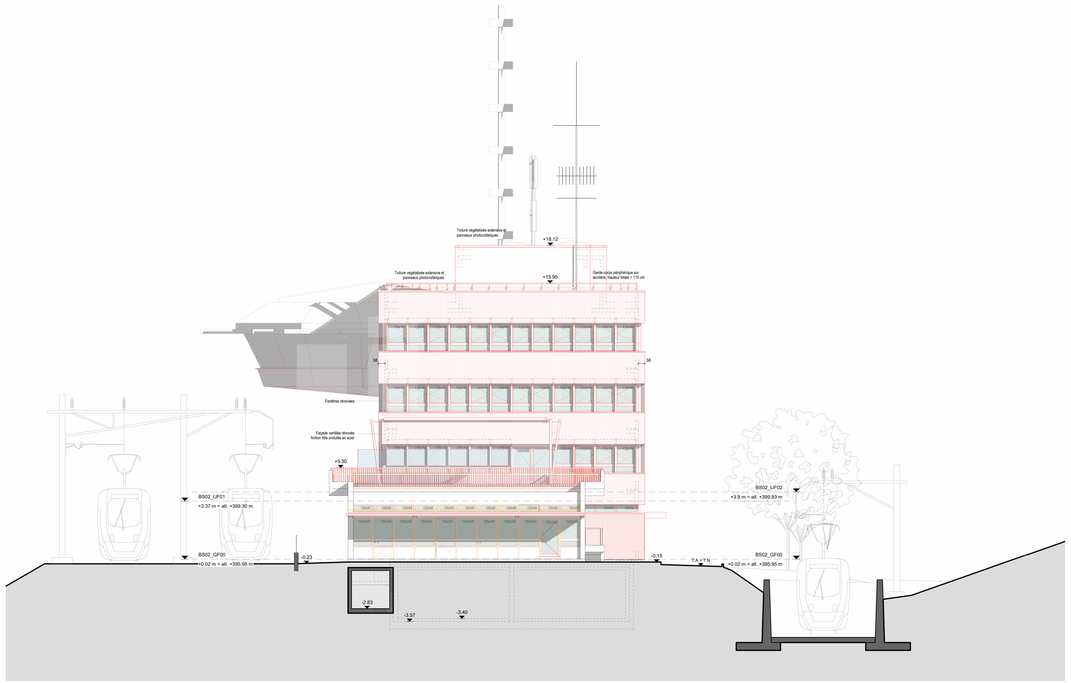

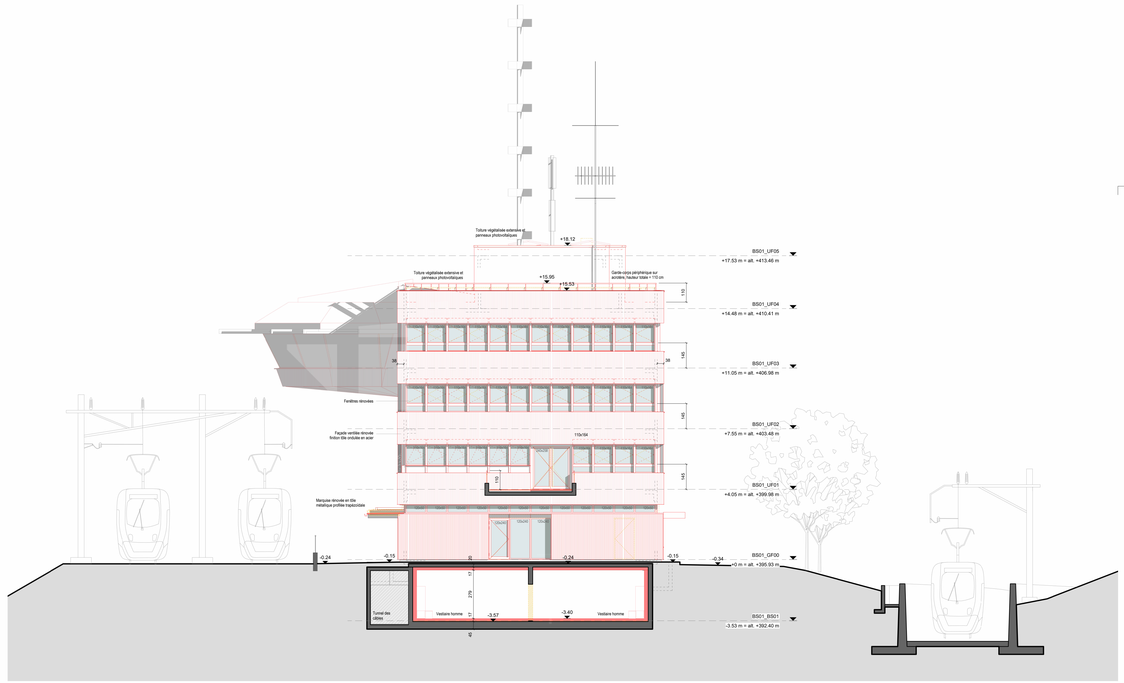

Le propriétaire:

SBB CFF FFS

CFF SA
Rue de la gare de Triage 5
1020 Renens

Renens, le .....

L'architecte:

ABA PARTENAIRES SA
Av. de Rumine 20
1005 Lausanne

Lausanne, le .....

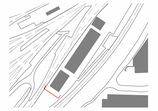

Toutes les cotes et les mesures s'entendent pour des travaux finis. Les cotes et les dimensions portées sur un plan sont à vérifier sur le site. L'entreprise est tenue de vérifier l'exactitude des cotes et de signaler toutes erreurs en temps utile à la direction de travaux.

INDEX	DESCRIPTION	DATE	DESSIN

INDEX DE RÉVISION

ARCHITECTE

ABA PARTENAIRES SA
Av. de Rumine 20
1005 Lausanne
021 721 26 26
info@aba-partenaires.ch

Consortium ABA + Ingeni
c/o ABA PARTENAIRES SA
Av. de Rumine 20 | 1005 Lausanne
021 721 26 26 | info@aba-partenaires.ch

LÉGENDE

- Existant
- Démolition
- Nouvelle construction
- Non touché (INFRA)
- Gaine tech.
- Terrazzo à conserver
- EP - Eaux pluviales
- EC - Eaux claires
- EU - Eaux usées

0 1 2 3 4 5 6 10 15 ECHELLE 1:100

UNITÉ	CFF Immobilier Développement
ADRESSE	Rue de la Gare de Triage 5, 1020 Renens VD
OBJET	Triage Lausanne (Denges) Rénovation des bâtiments BS01 et BS02
PROJET	Isolation de l'enveloppe, transformations intérieures et extérieures.
PHASE	33 - Procédure de demande d'autorisation
No DE PROJET (SAP)	1167937
NIVEAU DE PLAN	DEN_LT_BS01 ELEVATIONS SUD-OUEST
DESCRIPTION	Plan démolition/construction

DIM	63 x 29.7	NoP	±0.00 = +395.93	DAT	20.03.2026	SIG	L. Macédo	ECH	1 : 100

Autodesk Docs://CFF - Bâtiment de triage (BS01/02_02_LT_BD_ZZ00_ARC_ZZ00_AR1_V00011_Architecture.rvt