

Le propriétaire:  
**SBB CFF FFS** **CFF SA**  
 Rue de la gare de Triage 5  
 1020 Renens

L'architecte:  
**ABA PARTENAIRES SA**  
 Av. de Rumine 20  
 1005 Lausanne

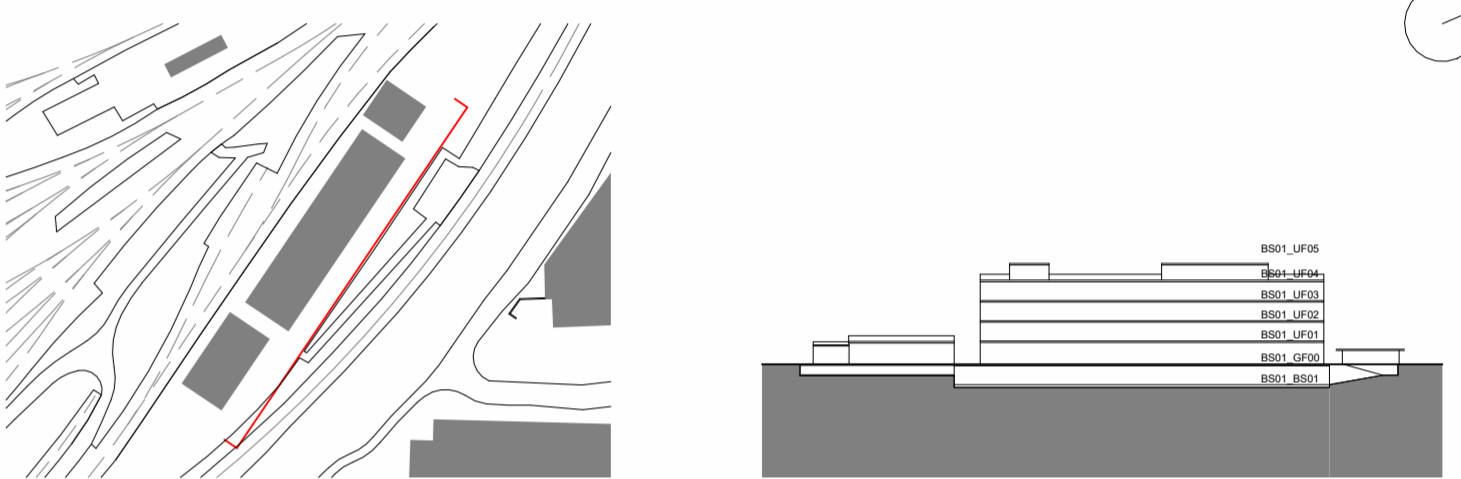

Toutes les cotes et les mesures s'entendent pour des travaux fins. Les cotes et les dimensions portées sur ce plan sont à vérifier sur le site. L'entreprise est tenue de vérifier l'exactitude des cotes et de signaler toutes erreurs en temps utile à la direction de travaux.

| INDEX             | DESCRIPTION | DATE | DESSIN |
|-------------------|-------------|------|--------|
| INDEX DE RÉVISION |             |      |        |
|                   |             |      |        |
|                   |             |      |        |
|                   |             |      |        |
|                   |             |      |        |
|                   |             |      |        |
|                   |             |      |        |
|                   |             |      |        |
|                   |             |      |        |
|                   |             |      |        |

**ARCHITECTE**  
**ABA PARTENAIRES SA**  
 Av. de Rumine 20  
 1005 Lausanne  
 021 721 26 26  
 info@aba-partenaires.ch

Consortium ABA + Ingent  
 c/o ABA PARTENAIRES SA  
 Av. de Rumine 20 | 1005 Lausanne  
 021 721 26 26 | info@aba-partenaires.ch

**LÉGENDE**

- Existant
- Démolition
- Nouvelle construction
- Non touché (INFRA)
- Gaine tech.
- Terrazzo à conserver
- EP - Eaux pluviales
- EC - Eaux claires
- EU - Eaux usées

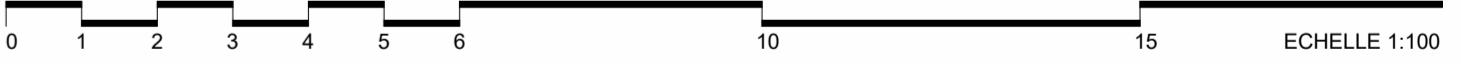

|                    |   |                     |
|--------------------|---|---------------------|
| UNITÉ              | CFF Immobilier  | <b>SBB CFF FFS</b>  |
| ADRESSE            | Développement<br>Rue de la Gare de Triage 5, 1020 Renens VD               |                     |
| OBJET              | <b>Triage Lausanne (Denges)<br/>Rénovation des bâtiments BS01 et BS02</b> |                     |
| PROJET             | Isolation de l'enveloppe, transformations intérieures et extérieures.     |                     |
| PHASE              | 33 - Procédure de demande d'autorisation                                  |                     |
| No DE PROJET (SAP) | 1167937   |                     |
| NIVEAU DE PLAN     | DEN_LT_BS01 ELEVATION SUD-EST   |                     |
| DESCRIPTION        | Plan démolition/construction  |                     |
| DIM                | 148.5 x 42  | NoP ±0.00 = +395.93 |
| DAT                | 20.03.2026  | SIG                 |
| ECH                | L. Macédo   | 1:100               |