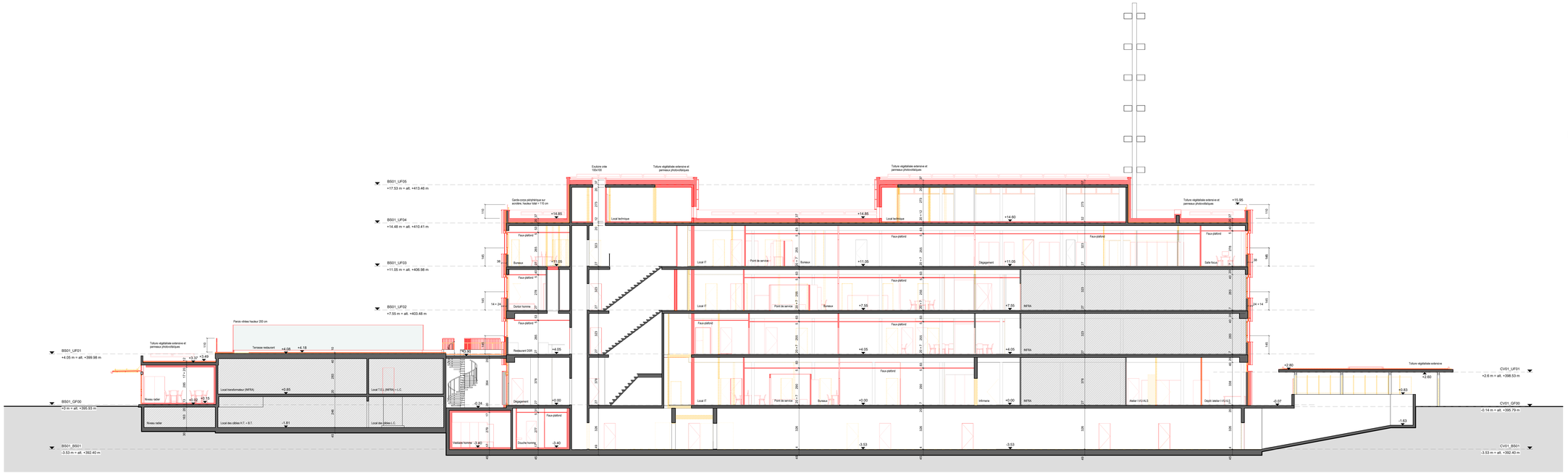


Le propriétaire:

**CFF SA**
Rue de la gare de Triage 5
1020 Renens

Renens, le .....

L'architecte:

**ABA PARTENAIRES SA**
Av. de Rumine 20
1005 Lausanne

Lausanne, le .....

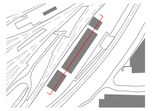

Toutes les cotes et les mesures s'entendent pour des travaux fins. Les cotes et les dimensions portées sur un plan sont à vérifier sur le site. L'entreprise est tenue de vérifier l'exactitude des cotes et de signaler toutes erreurs en temps utile à la direction de travaux.

| INDEX | DESCRIPTION | DATE | DESSIN |
|---|---|---|---|
| | | | |
| | | | |
| | | | |
| | | | |
| | | | |

INDEX DE RÉVISION

ARCHITECTE


ABA PARTENAIRES SA
Av. de Rumine 20
1005 Lausanne
021 721 26 26
info@aba-partenaires.ch

**Consortium ABA + Ingenri**
c/o ABA PARTENAIRES SA
Av. de Rumine 20 1005 Lausanne
021 721 26 26 info@aba-partenaires.ch


LÉGENDE

- Existant
- Démolition
- Nouvelle construction
- Non touché (INFRA)
- Gaine tech.
- Terrazzo à conserver
- EP - Eaux pluviales
- EC - Eaux claires
- EU - Eaux usées

0 1 2 3 4 5 6 10 15 ECHELLE 1:100

| | |
|---|---|
| UNITÉ | CFF Immobilier<br>Développement |
| ADRESSE | Rue de la Gare de Triage 5, 1020 Renens VD |
| OBJET | Triage Lausanne (Denges)<br>Rénovation des bâtiments BS01 et BS02 |
| PROJET | Isolation de l'enveloppe, transformations intérieures et extérieures. |
| PHASE | 33 - Procédure de demande d'autorisation |
| No DE PROJET (SAP) | 1167937 |
| NIVEAU DE PLAN | DEN_LT_BS01 / DEN_LT_BS02 COUPE LONGITUDINALE |
| DESCRIPTION | Démolition/Construction |

| DIM | 84 x 29.7 | NoP | ±0.00 = +395.93 | DAT | 20.03.2026 | SIG | L. Macédo | ECH | 1 : 100 |
|---|---|---|---|---|---|---|---|---|---|

Autodesk Docs://CFF - Bâtiment de triage (R05232_02_LT_BD_ZZ00_ARC_ZZ00_A01_V02011_Architecture.rvt