

1026 Denges | Route de la Pale 5 | Parcelles n° 340
 Propriété de Ramelet & Fils SA | Secteur de protection des eaux : üB
 Coordonnées géographiques : 2'53'1245 / 1'152'220

Agrandissement de l'atelier existant

Agrandissement atelier - Façade Nord

Le projet est propriété de l'architecte, il ne peut être utilisé à toute fin commerciale, ni être reproduit sans l'accord de ce dernier.

SIGNATURES

Lieu et date : Lussy-sur-Morges, le 13.10.25
 Propriétaire : ALBE Immobilier SA
 Architectes : Mme. Sennwald Alexandra M. Sennwald Jean-Marc

(Handwritten signatures in blue ink)

EXISTANT

DÉMOLI

RÉNOVÉ

ARCHITECTES DESIGNER
sennwald
 SENNWALD ARCHITECTES SA
 CH. DE LA VIGNETTE 5, CH-1167 LUSSY S/MORGES
 T +41 21 811 35 35 F +41 21 811 35 36
 info@sennwald.com www.sennwald.com



Dessin DP/AB	Format A3	Echelle 1:100	Imprimé le 13.10.2025
Réf. projet 2403	Phase ENQ	Réf. mise en page ENQ.C.31	

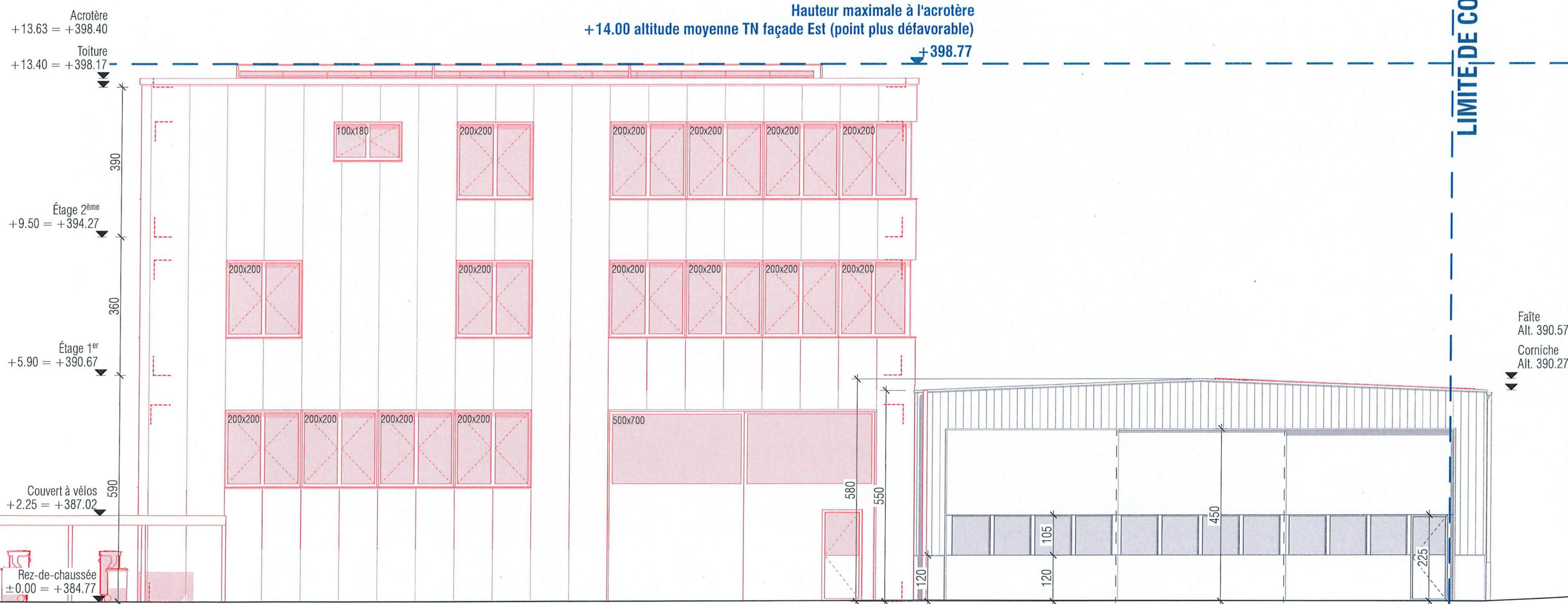

LIMITE DE CONSTRUCTION