

1026 Donges | Route de la Pale 5 | Parcelles n° 340
 Propriété de Albe Immobilier SA | Secteur de protection des eaux : 0B
 Coordonnées géographiques : 2531'236 / 11'52'223
 Agrandissement de l'atelier existant : création de locaux administratifs et d'un logement de service.

Plan de situation

Le projet est propriété de l'architecte. Il ne peut être utilisé à toute fin commerciale, ni être reproduit sans l'accord de ce dernier.

Lieu et date : Lusuy-sur-Morges, le 06.02.2026
 Architectes : Sennwald Alexandre
 Propriétaire : ALBE Immobilier SA

Paroisse : Sennwald Jean-Marc
 Sennwald Alexandre

ARCHITECTES DESIGNER **sennwald**
 SENNWALD ARCHITECTES S.A.
 CH. DE LA VIGNETTES, CH-1167 LUSUY-SUR-MORGES
 T +41 21 811 35 35 F +41 21 811 35 36
 info@sennwald.com www.sennwald.com



Dessin JF/AB
 Rf. projet 2403
 Phase ENQ
 Format A3
 Echelle 1:250
 Imprimé le 13.10.25
 Rf. mise en page ENQ.01

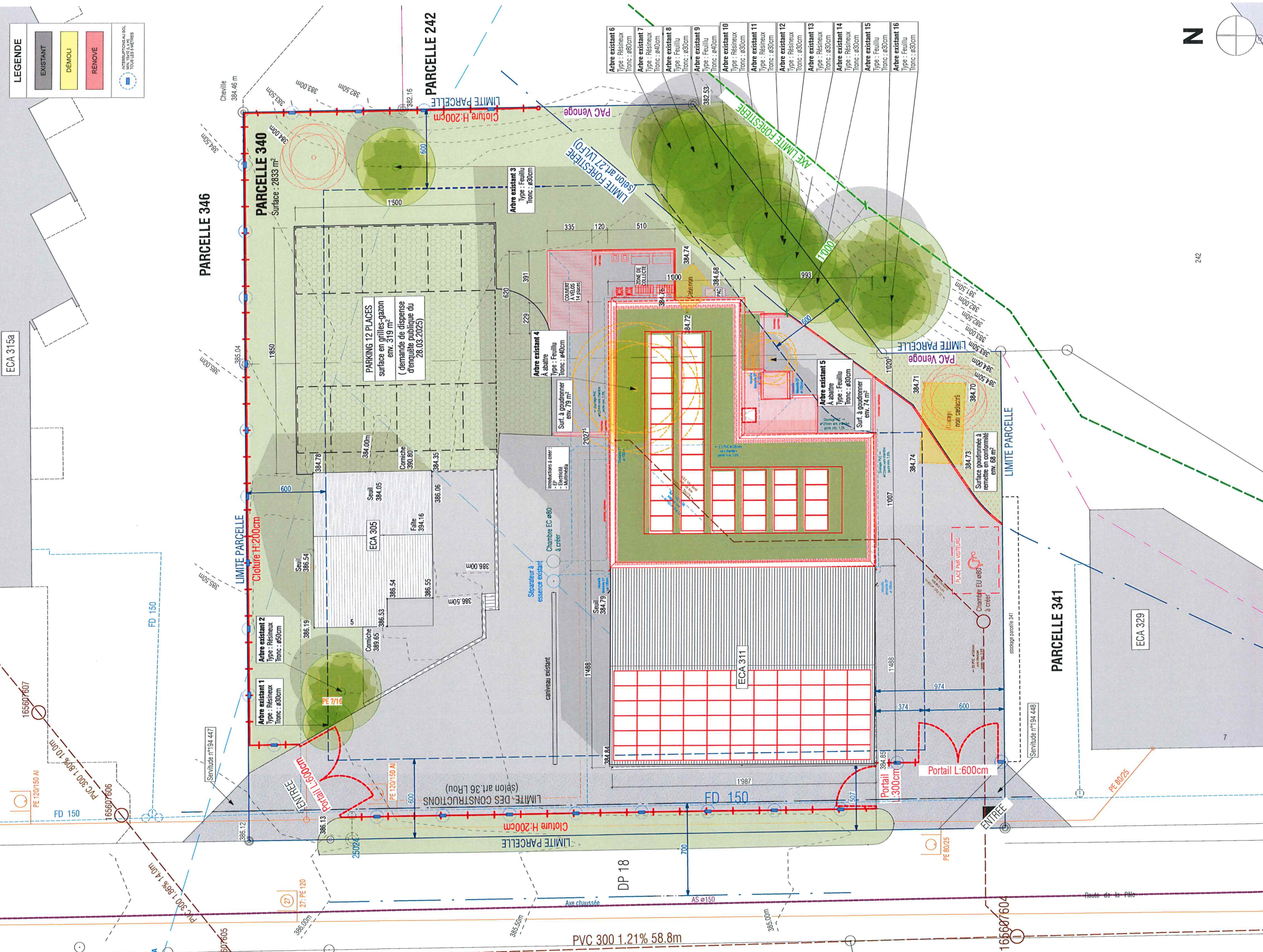

LEGENDE

- EXISTANT
- DÉMOLI
- RENOVÉ

INTERUPTIONS AU SOL, TOUS LES 5 METRES

