

COMMUNE DE DENGES

PLAN D'ENQUETE

N° CAMAC : 187486

PARCELLE N° 113	PLAN N° 5	SURFACES CADASTRALES	
" Route de Préverenges "		Pré-champ	809 m ²
PROPRIETAIRE : Entreprise générale Bernard Nicod S.A.		Total	809 m ²

PARCELLE N° 114	PLAN N° 5	SURFACES CADASTRALES	
" Route du Lac 2 "		Place-jardin	2'686 m ²
PROPRIETAIRE : Entreprise générale Bernard Nicod S.A.		Total	2'686 m ²

PARCELLE N° 116	PLAN N° 5	SURFACES CADASTRALES	
" Route de la Plaine 2 "		Place-jardin	1'242 m ²
PROPRIETAIRE : Entreprise générale Bernard Nicod S.A.		Total	1'242 m ²

PARCELLE N° 117	PLAN N° 5	SURFACES CADASTRALES	
" Route du Lac "		Place-jardin	716 m ²
PROPRIETAIRE : Denges la Commune		Total	716 m ²
PROMETTANT(S) ACQUEREUR(S) : Entreprise générale Bernard Nicod S.A.			

Regroupement projeté de l'ensemble des parcelles Total: 5'826 m²

OBJET DE L'ENQUETE : AMÉNAGEMENT D'UN LOCAL COMMERCIAL

Morges, le 30 avril 2020	DOSSIER N°	12'881.05
MOSINI et CAVIEZEL SA Ingénieurs EPF-SIA Géomètres officiels	INDICE	1a
Morges Montricher Assens Rolle Rue Louis-de-Savoie 72 1110 Morges Tél. 021 8055200 morges@mc-sa.ch	DESSINE	MB
12881-05-1a_enq_200430-MB.dwg	CONTROLE	GC

Format 30/76 cm

COORDONNEES MOYENNES : 2'531'100 / 1'153'000
 AFFECTATION : PQ "Les Ochettes" approuvé le 19 juillet 2016, Zone d'habitation de forte densité
 LIMITE DES CONSTRUCTIONS : Selon plan de quartier " Les Ochettes" approuvé le 19 juillet 2016

- Aire de construction A
- Aire de construction B
- Front d'implantation obligatoire
- ▨ Bande d'implantation obligatoire

SURFACE EN ZONE A BATIR : 5'826 m²
 SECTEUR DE PROTECTION DES EAUX : ùB
 DEGRE DE SENSIBILITE AU BRUIT : III
 NOTE AU RECENSEMENT ARCHITECTURAL : Néant
 MENTION : Néant
 SERVITUDE : Néant

LE(S) PROPRIETAIRE(S) _____ SCEAU DE L'AUTORITE _____

(Signature)

Altitudes mesurées:

Pt n° 1	398.89 TN
Pt n° 2	398.87 TN
Pt n° 3	398.85 TN
Pt n° 4	398.81 TN
Pt n° 5	398.98 TN
Pt n° 6	399.06 TN
Pt n° 7	399.22 TN
Pt n° 8	398.89 TN
Pt n° 9	398.77 TN
Pt n° 10	398.61 TN
Pt n° 11	398.65 TN
Pt n° 12	399.20 TN
Pt n° 13	398.66 TN
Pt n° 14	398.65 TN
Pt n° 15	398.96 TN
Pt n° 16	399.03 TN
Pt n° 17	398.01 TN

DÉTAILS DES COTES ET CANALISATIONS, VOIR PLAN DE L'ARCHITECTE

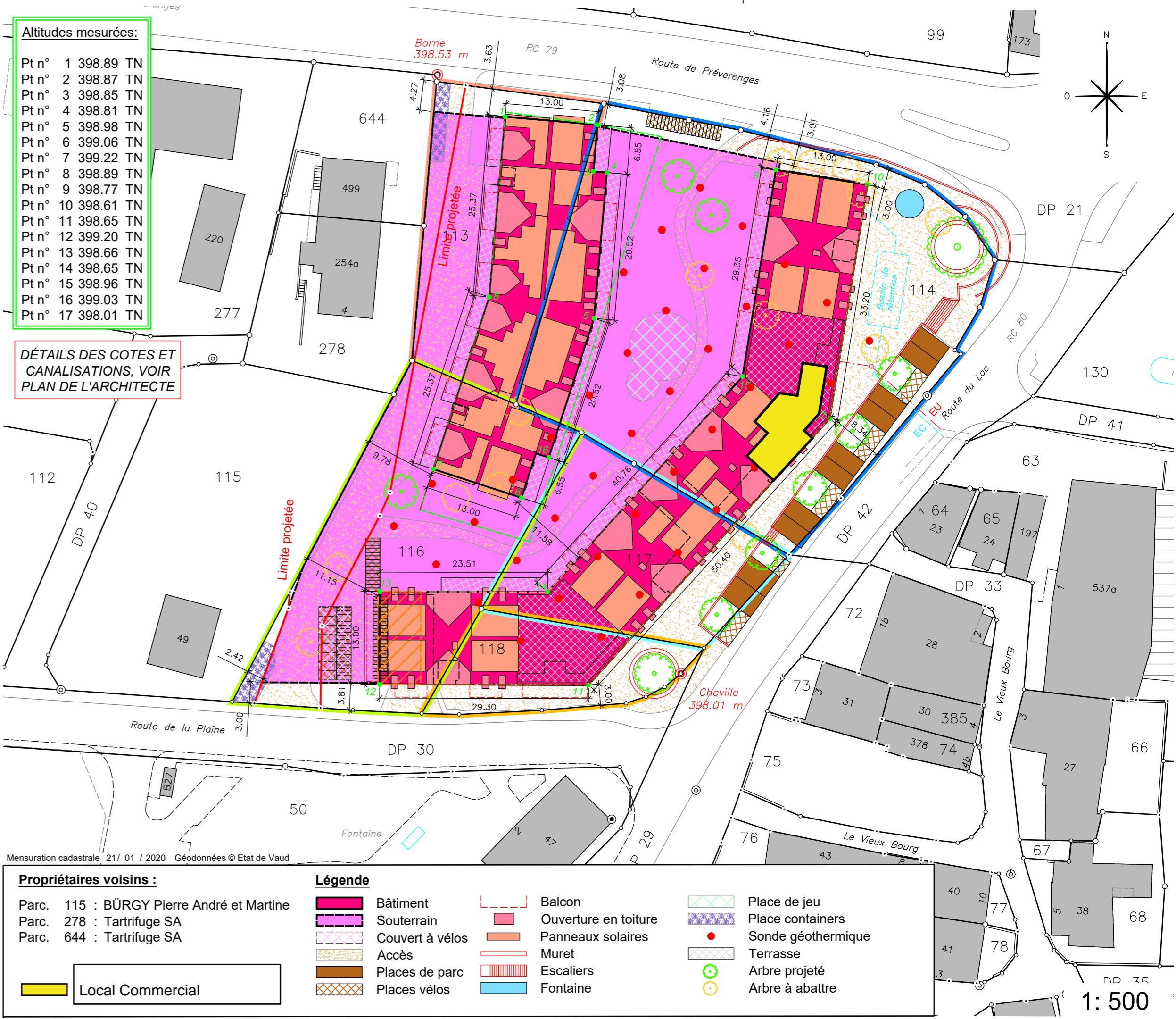

1:500