

Commune de Denges

Situation : Route du Lac 25

Echelle : 1:500

Mensuration : numérique

Coord. moyenne : © 2'531'160 / 1'151'925

Altitude de référence : 388.92m s/borne

Dossier technique : 117'473.001 / JMU-GV

Propriétaire : MICHOUD Françoise Alice Berthe

Promettant-acquéreur: HABIDOM SA

Parcelle n°: 247	Habitation n°151	100 m ²
	Bâtiment n°157	27 m ²
	Jardin	867 m ²
		994 m ²

Affectation :	zone d'habitation collective A
Limite des constructions au DP :	<u>approuvée le 29.01.2008</u>
Recensement architectural :	--
Degré de sensibilité au bruit :	II
Secteur de protection des eaux :	ÜB
Mention :	aucune
Servitude :	aucune

Plan de situation dressé pour demande d'autorisation :

Démolition des bâtiments existants ECA n°151 et 157

La réalisation du projet implique une mise à jour du plan RF

Sceau de la Municipalité	Le propriétaire	<i>J. Michoud</i>
	Le promettant-acquéreur	<i>HABIDOM SA</i>
	Morges, le 14 octobre 2024	
	Le géomètre breveté A. Guex	<i>AG</i>

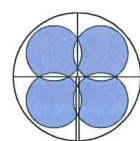
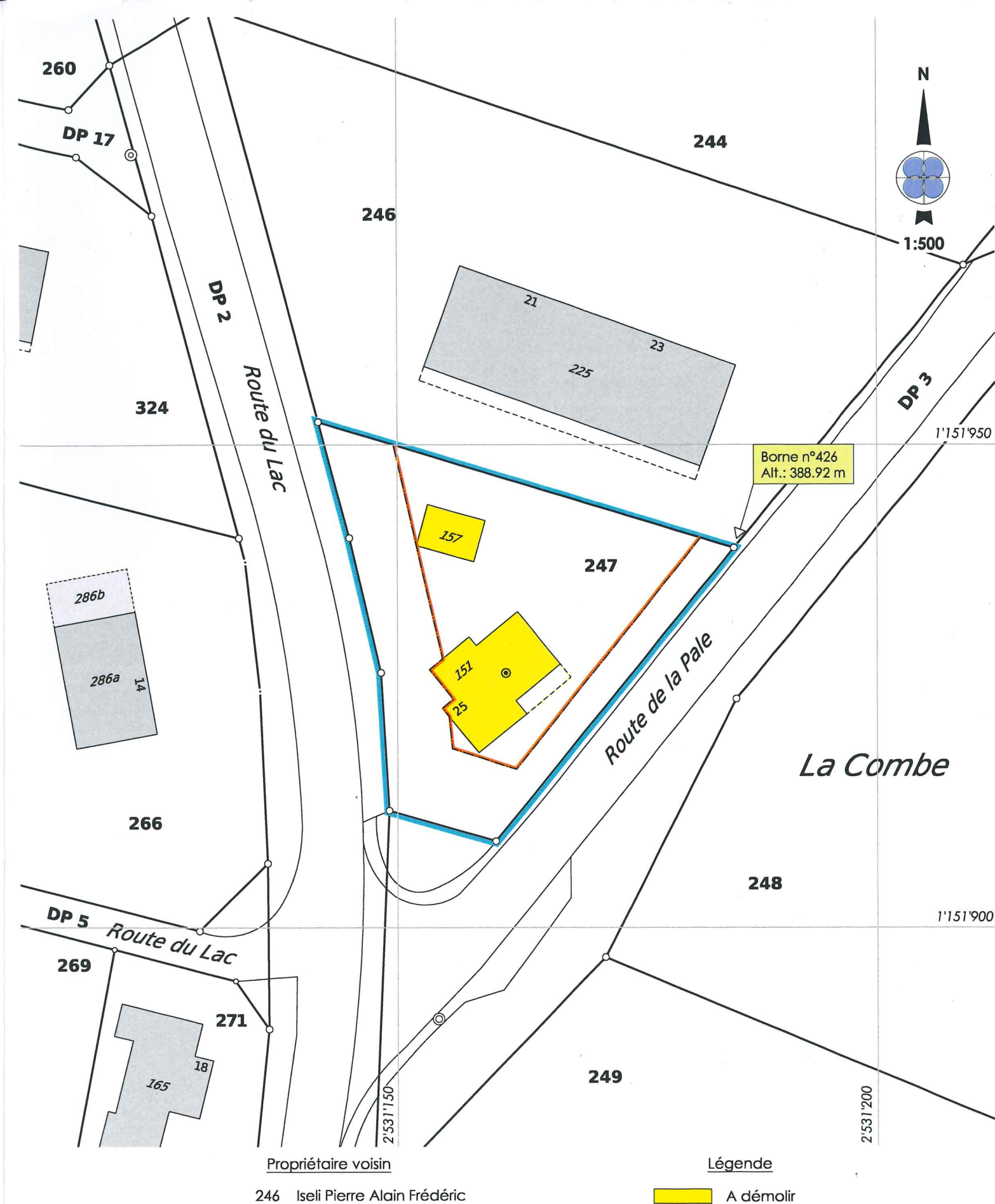

BBHN SA

Ingénieurs EPF-HES
Géomètres brevetés

GÉOMATIQUE · GÉNIE CIVIL · AMÉNAGEMENT DU TERRITOIRE

MORGES Avenue de Lonay 17b · 1110 Morges · T. 021 811 40 40

EPALINGES Rte de la Croix-Blanche 42 · CP 47 · 1066 Epalinges · T. 021 623 13 13

membre
sia



ISO 9001:14001:2015



m:\denges\117473\001-enquete\enquete.dwg

GEODONNEE © ETAT DE VAUD

Pour les cotes de détail, voir le plan de l'architecte

Ce plan ne peut être diffusé que dans le cadre de l'objet cité en titre.

Il ne saurait être utilisé à d'autres fins ni modifié sans l'accord préalable express de son auteur.