

SIGNATURES:

PROPRIETAIRE:

Denges, le 9 octobre 2023

Mme. M. Keuffer

ARCHITECTE:

Lausanne, le 9 octobre 2023

Lucia Gerini

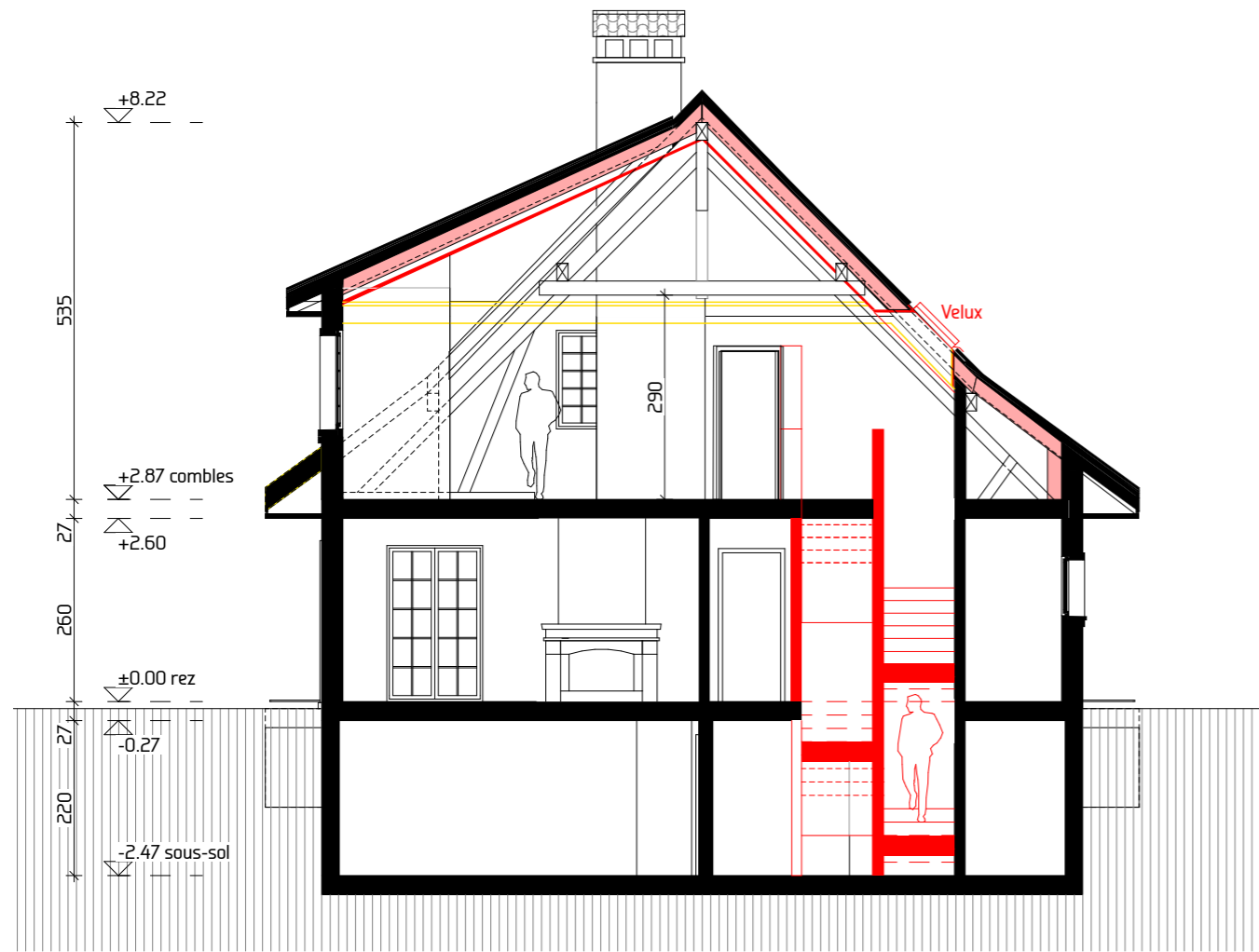

Coupe A-A

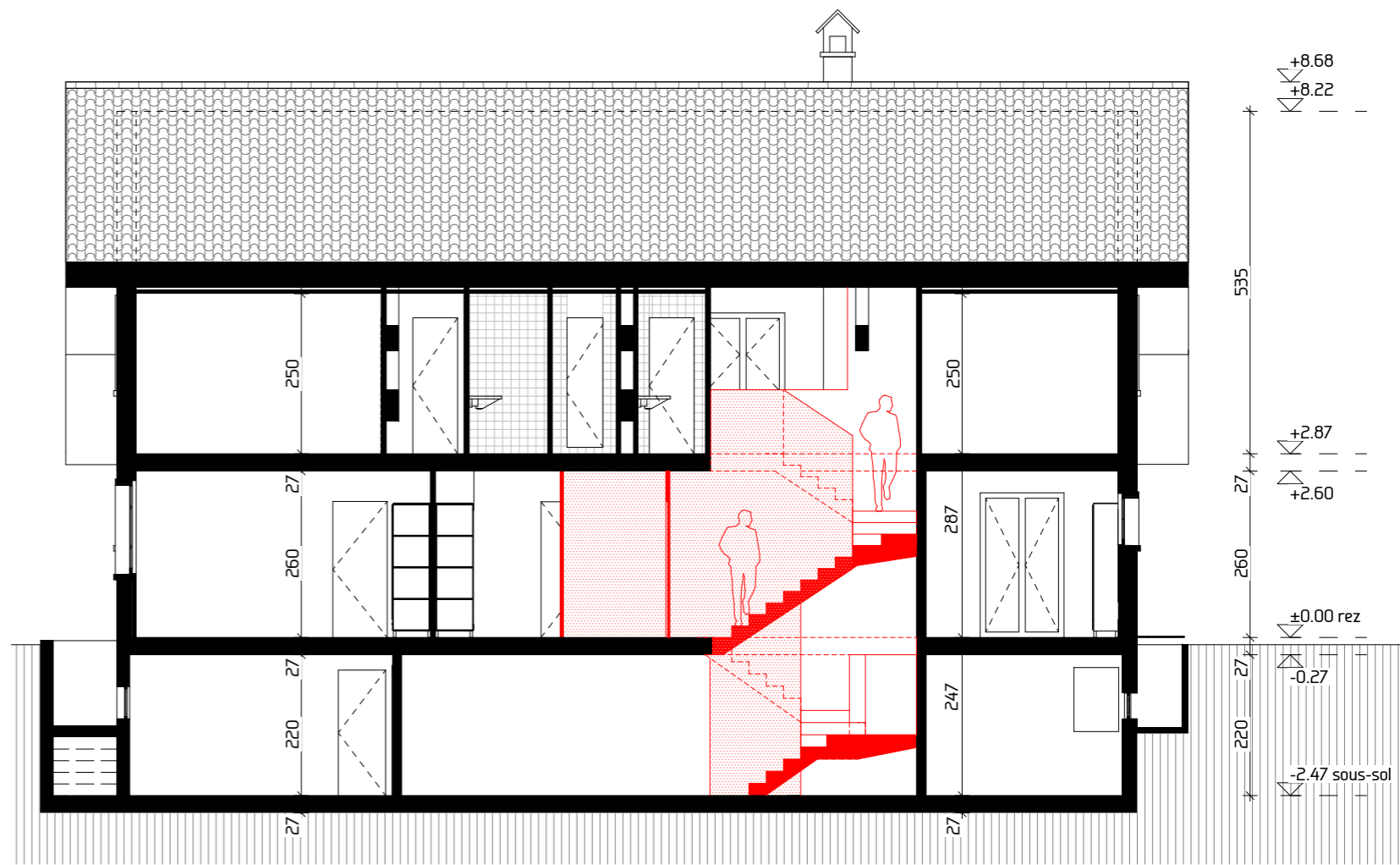

Coupe B-B

LEGENDE

- NOUVEAU
- DEMOLITION
- EXISTANT

CE PLAN NE PEUT PAS ÊTRE REPRODUIT OU TRANSMIS A TIERS SANS L'AUTORISATION DE LG-ARCHITECTURE SARL

Architecte et direction architecturale

LG architecture sarl
Av. du Léman 40
CH - 1005 Lausanne
Tél +41 021 791 23 90
info@lg-architecture.ch

Propriétaire et Maître de l'ouvrage:

Mme M. Keuffer
Chemin du Chaney 1
CH - 1026 Denges

Projet 2212 Parcelle 199
N° CAMAC: 227230
Transformation intérieur de villa
création 2 appartements
Chemin du Chaney 1
CH - 1026 Denges

Plan n 227230_2212_42_01
Echelle 1:100
Date 09.10.2023
Niv. réf. +/-0.00

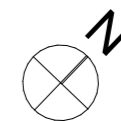

Mise à l'enquête
COUPES A-A et B-B