

COMMUNE DE DENGES

PLAN DRESSE POUR ENQUETE

Coordonnées moyennes : 2°53'09.930 / 1°15'27.690

Altitude approx. : 415 m

Plan n° 1

Echelle 1 :500

Etabli sur la base des données cadastrales
Cotes et implantation fournies par l'architecte

renaud burnand

Géomètres officiels – Ingénieurs du génie parat EPF/SIA
Ch. du Devin 51 – 1012 Lausanne – Tél. 021 321 38 80
Email : info@renaud-burnand.ch – Fax 021 321 38 89
Site : www.renaud-burnand.ch

Le géomètre officiel :

Lausanne, le 9 juin 2022



Propriété de Madame Cléo et Monsieur Yan Borboën
Parcelle 194

Habitation n° ECA 292a

Garage n° ECA 292b

Place-jardin

Surface cadastrale totale :

85 m²
38 m²
1'032 m²
1'155 m²

Services :

N° 187354 : D. Passage à pied, pour tous véhicules et toutes canalisations(s)

N° 187355 : D. Canalisations(s) : passage de toutes canalisations

Voisins :

Voir le plan de situation ci-contre

Zone : Zone d'habitation individuelle

Secteur de protection des eaux : ÜB

Degré de sensibilité au bruit : II

Note au recensement architectural : Aucune

Visa de la municipalité :

Les propriétaires :

T. 7302

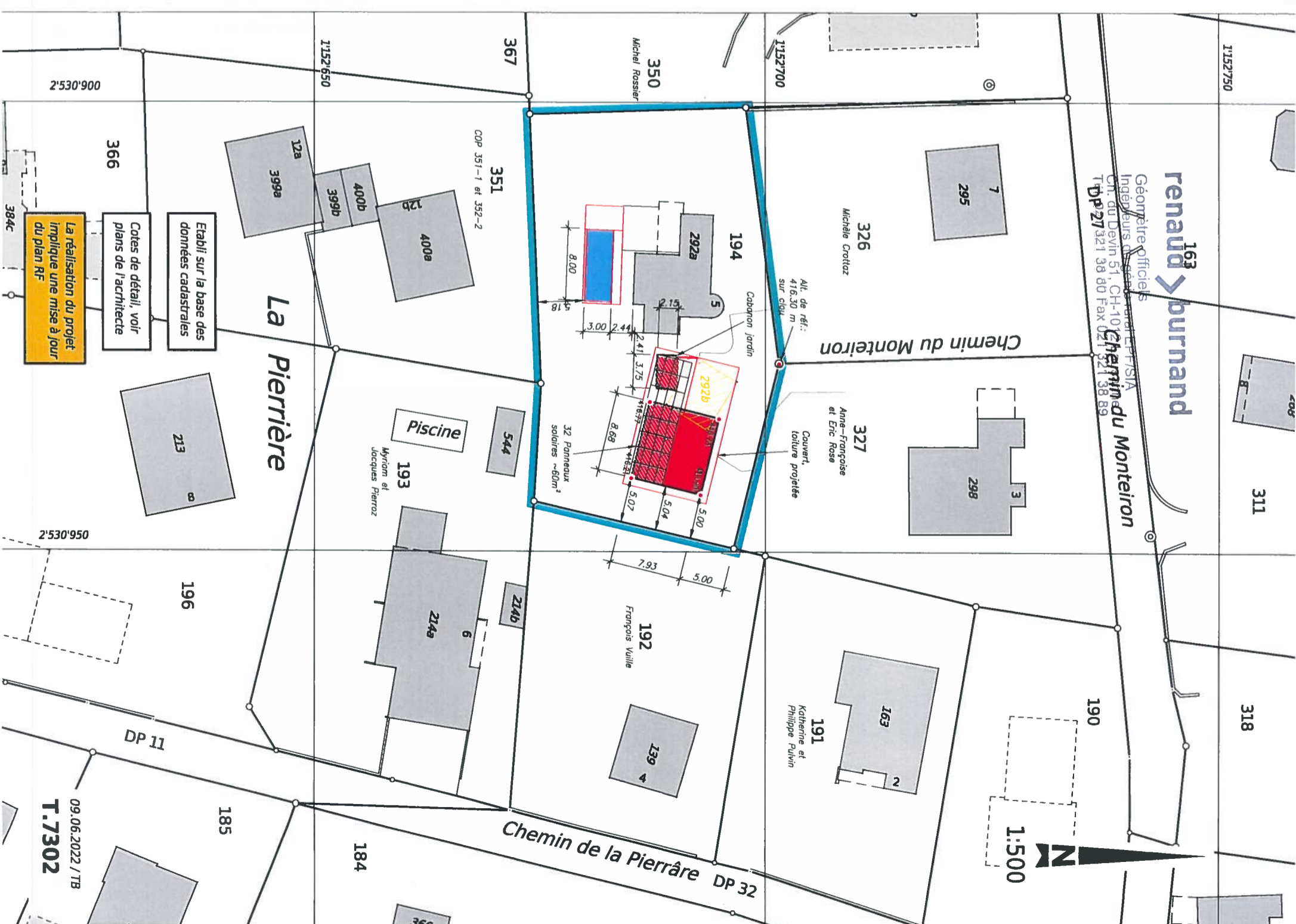

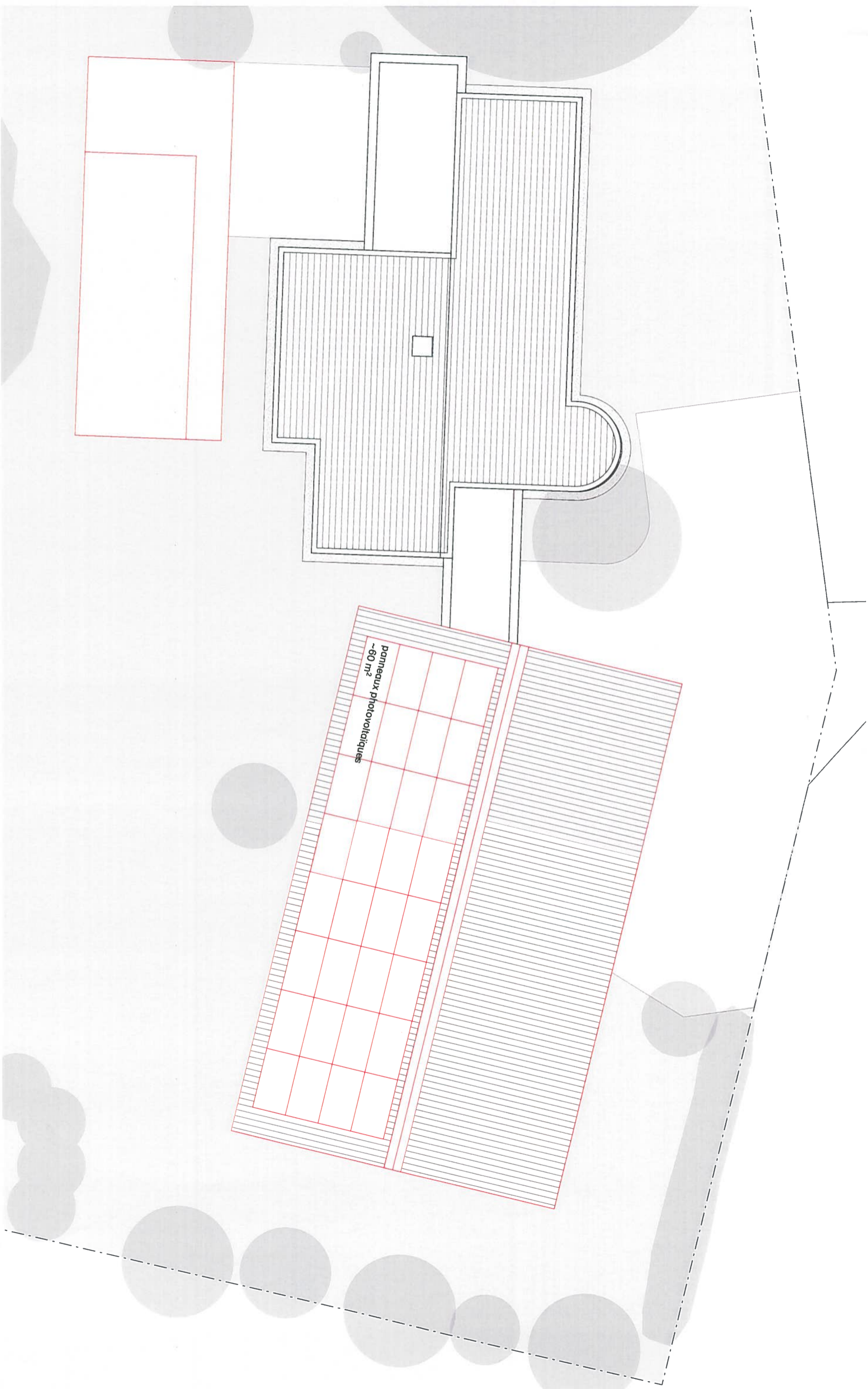

2003 Denges

Chemin de Montelron 5, 1026 Denges

ARCHITECTE	LIEU	DATE	Maitres d'ouvrage	LIEU	DATE	TITRE	ECHELLE	NORD
biolley pollini architectes avenue de France 80 1004 Lausanne mdl@biolleypollini.ch +41 21 624 43 21	Lausanne	Le mardi, 14.06.2022	Cléo et Yan Borboën Chemin du Montelron 5 1026 Denges cleo@fi-n-zen.ch +41 (0)76 569 75 53	Lausanne	Le mardi, 14.06.2022	Plan de toiture	1/100 - A3	↑
						PHASE	DATE	AUTEUR
						Demande d'autorisation	14.06.2022	bis

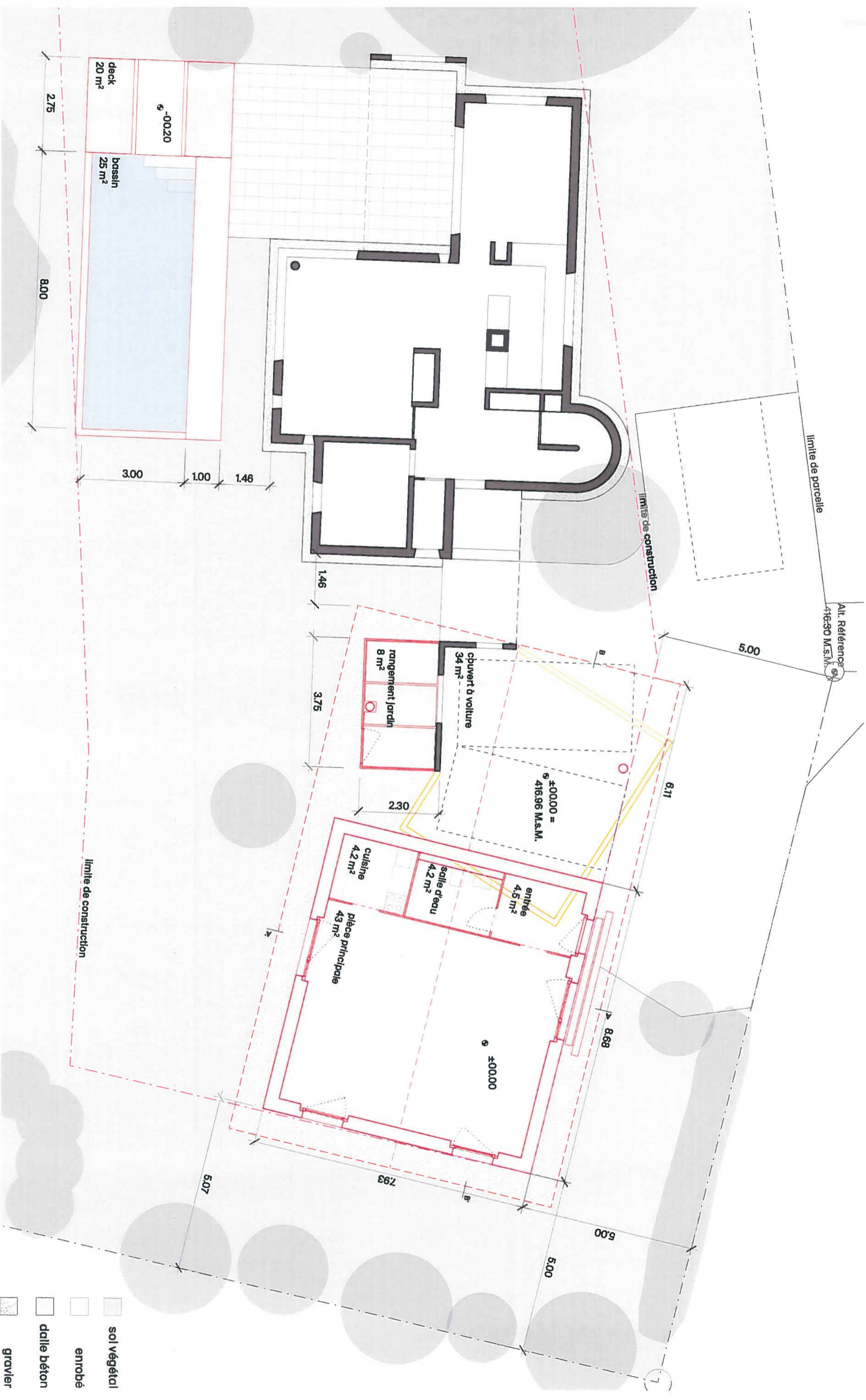

2003 Denges

Chemin de Montelron 5, 1026 Denges

ARCHITECTE **biolley pollini architectes**
 avenue de France 80
 1004 Lausanne
 mail@biolleypollini.ch
 +41 21 624 43 21

LIEU **Lausanne**

DATE **Le mardi, 14.06.2022**

Maitres d'ouvrage **Cléo et Yan Borboën**
 Chemin du Montelron 5
 1026 Denges
 cleo@fit-n-zen.ch
 +41 (0)76 569 75 53

LIEU **Lausanne**

DATE **Le mardi, 14.06.2022**

TITRE **Plan - RDC**

PHASE **Demande d'autorisation**

ECHELLE **1/100 - A3**

DATE **14.06.2022**

NORD

biolley pollini architectes

limite de parcelle

Eau superficielle: Infiltrée directement dans le terrain

Surface imperméable: -avant travaux: 265 m² (23%)
-après travaux: 392 m² (34%)

FE 11/4° 1979
Géoliermie - emplacement du forage existant

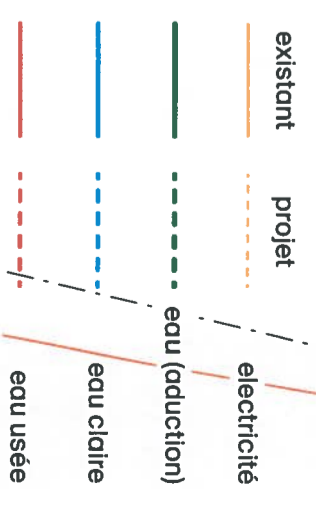
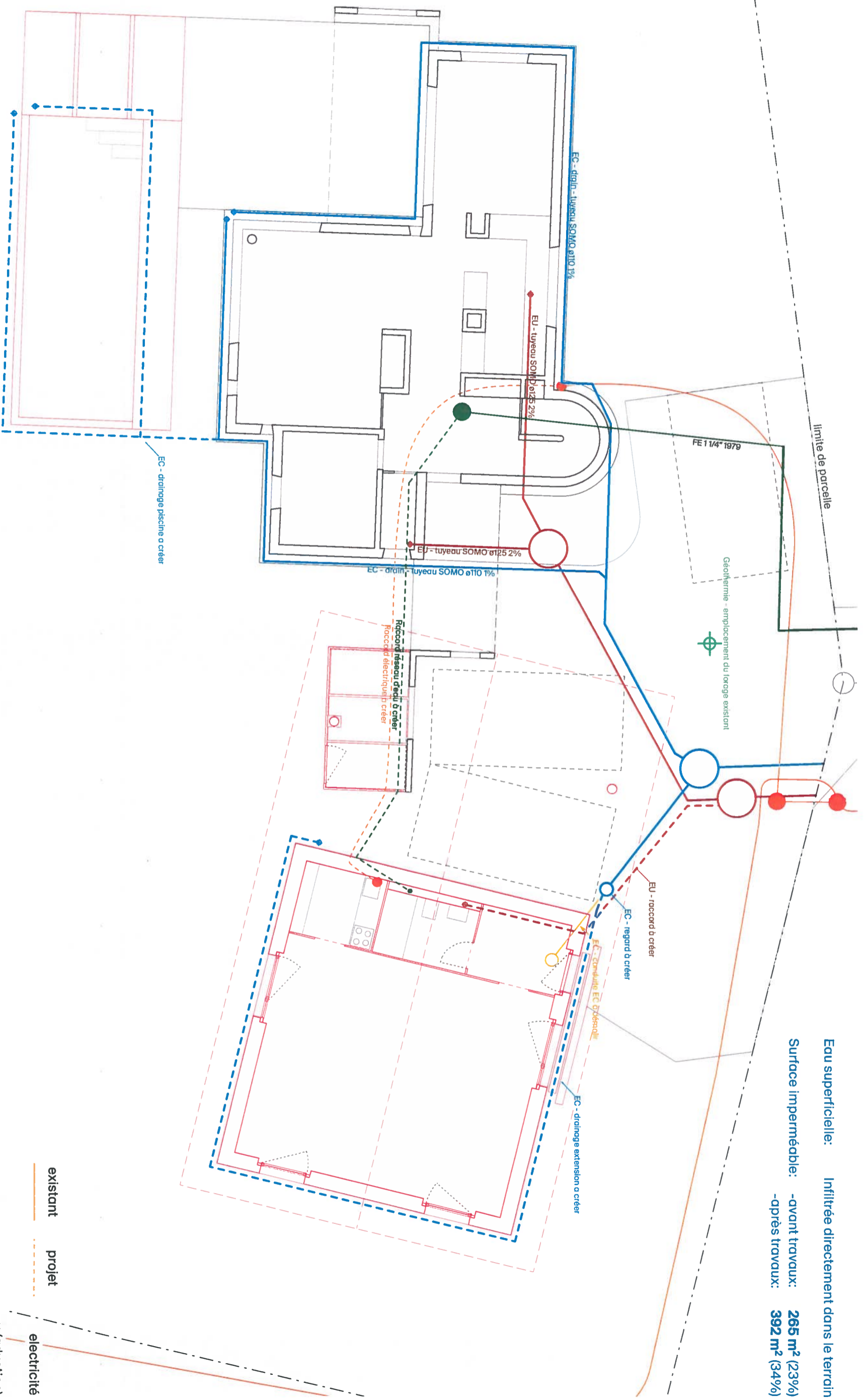

2003 Denges

Chemin de Monteliron 5, 1026 Denges

ARCHITECTE	LIEU	DATE	Maîtres d'ouvrage	LIEU	DATE	TITRE	ECHELLE	NORD
biolley pollini architectes avenue de France 80 1004 Lausanne mail@biolleypollini.ch +41 21 624 43 21	Lausanne	Le mardi, 14.06.2022	Cléo et Yan Borboën Chemin du Monteliron 5 1026 Denges cleo@fi-n-zen.ch +41 (0)76 569 75 53	Lausanne	Le mardi, 14.06.2022	Plans des canalisations + Gestion de l'eau superficielle PHASE	1/100 - A3	↑
						Demande d'autorisation	14.06.2022	bis

Coupe A-A'

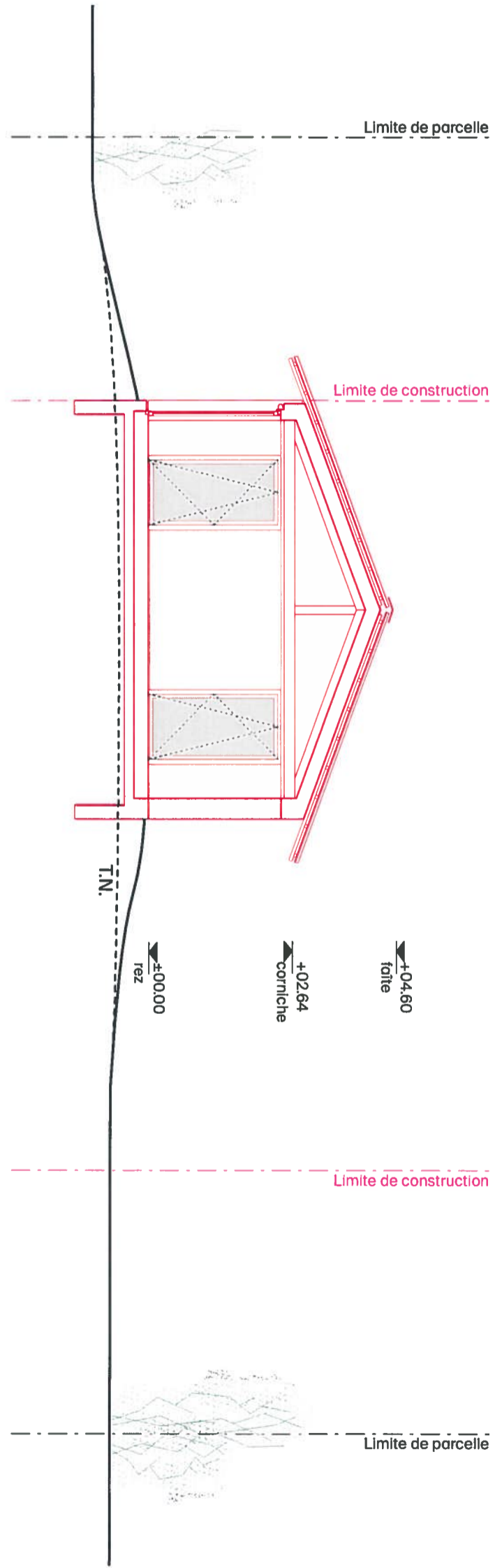

Coupe B-B'

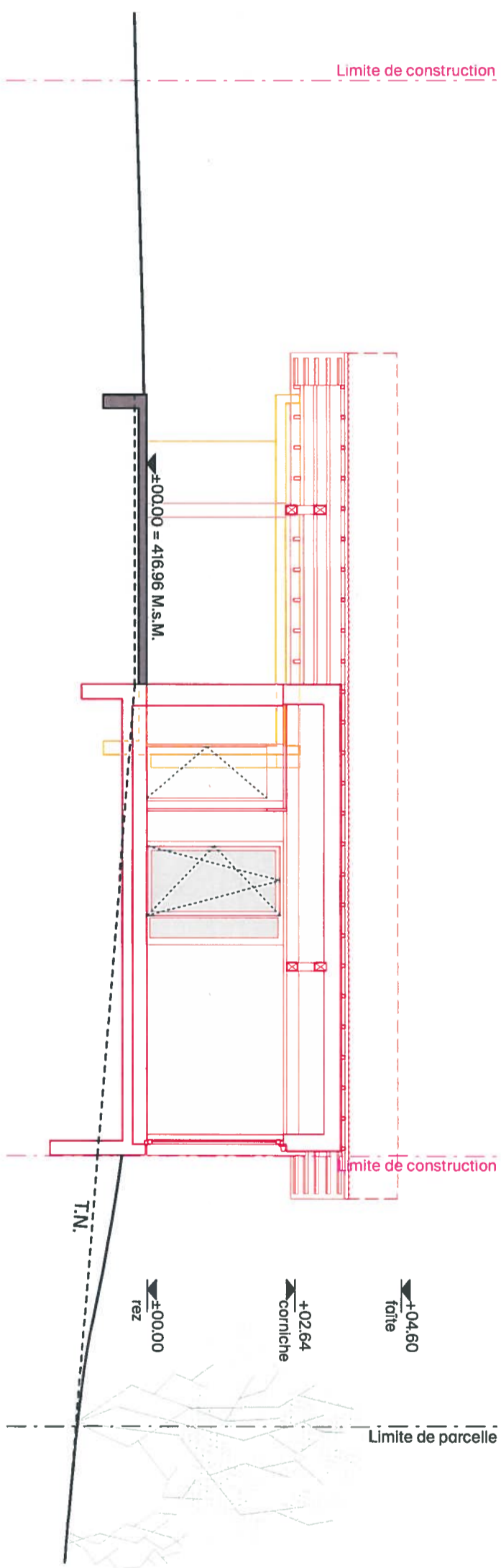

2003 Denges

Chemin de Monteliron 5, 1026 Denges

ARCHITECTE	biolley pollini architectes avenue de France 80 1004 Lausanne mail@biolleypollini.ch +41 21 624 43 21	LIEU	Lausanne	DATE	Le mardi, 14.06.2022	Maîtres d'ouvrage	Ciéo et Yan Borboën Chemin du Monteliron 5 1026 Denges cieo@fi-n-zen.ch +41 (0)76 569 75 53	LIEU	Lausanne	DATE	Le mardi, 14.06.2022	TITRE	Coupes	ECHELLE	1/100 - A3	NORD	
												PHASE	Demande d'autorisation	DATE	14.06.2022	AUTEUR	bis

Façade Nord - Côté rue

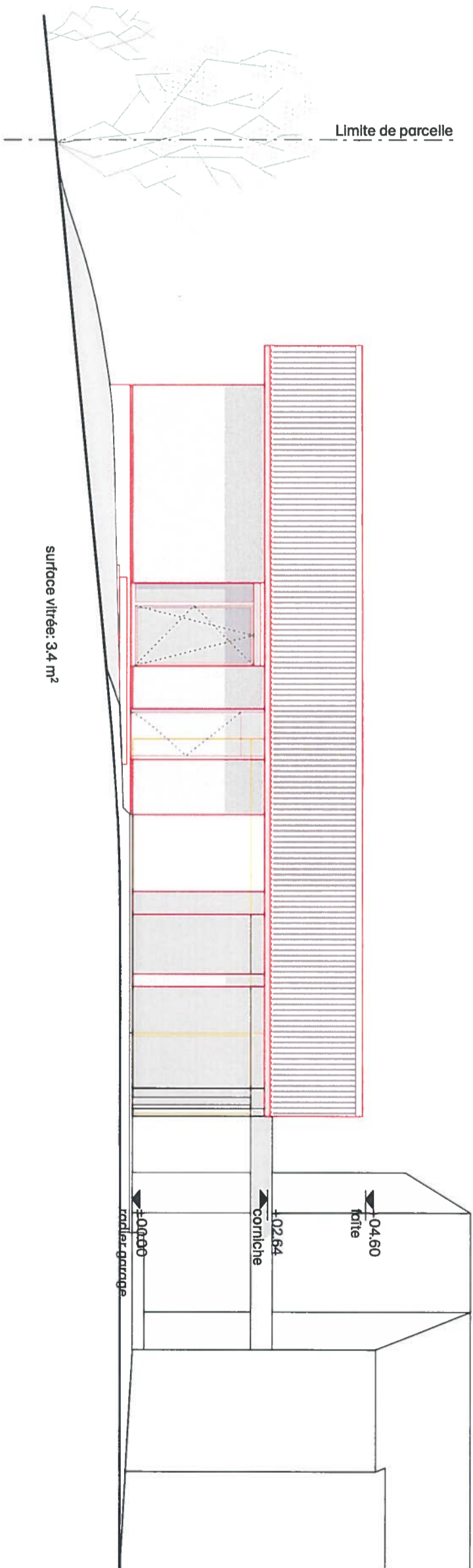

Façade Sud - Côté jardin
surface vitrée: 34 m²

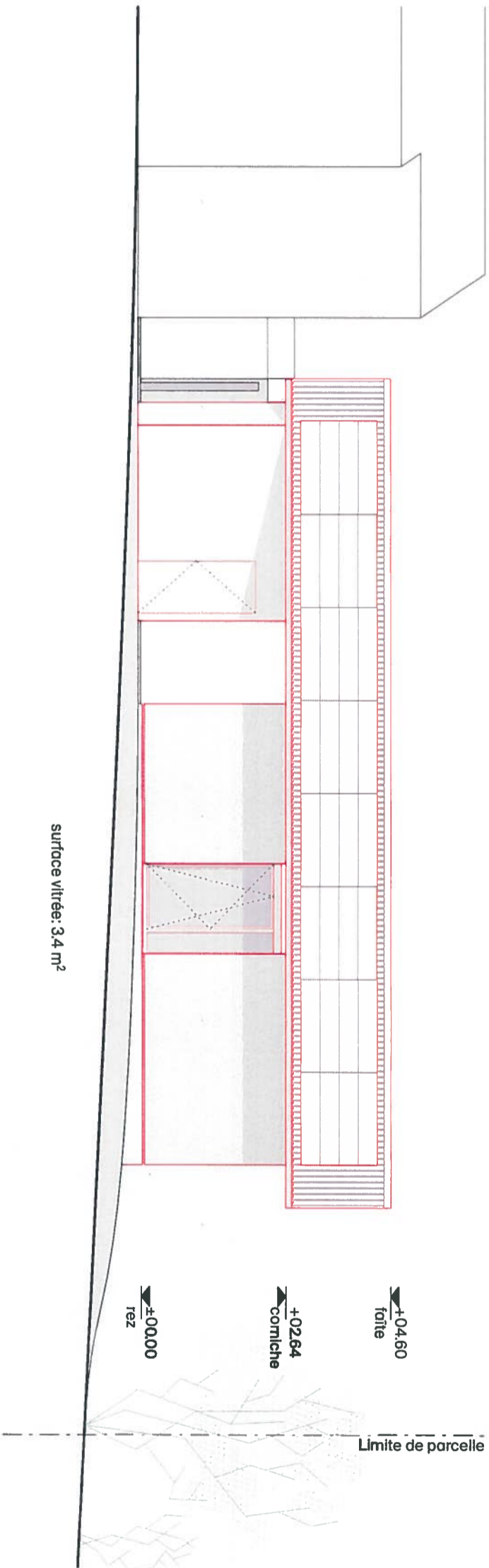

2003

Denges

Chemin de Monteliron 5, 1026 Denges

ARCHITECTE

biolley pollini architectes
avenue de France 80
1004 Lausanne
mail@biolleypollini.ch
+41 21 624 43 21

LIEU

Lausanne

DATE

Le mardi, 14.06.2022

Maîtres d'ouvrage

Cléo et Yan Borboën
Chemin du Monteliron 5
1026 Denges
cleo@fil-n-zen.ch
+41 (0)76 569 75 53

LIEU

Lausanne

DATE

Le mardi, 14.06.2022

TITRE

Élévations (1/2)

ECHELLE

1/100 - A3

NORD

PHASE

Demande d'autorisation

DATE

14.06.2022

AUTEUR

bis

Façade Est - Côté halle

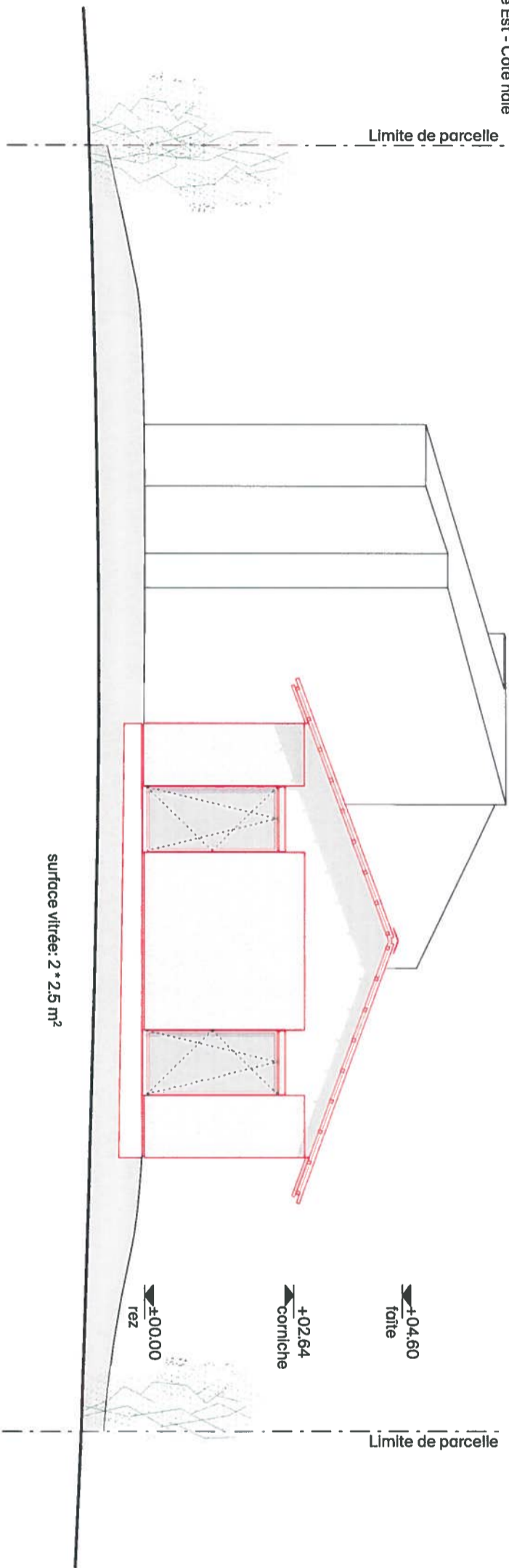

Façade Ouest - Côté villa existante

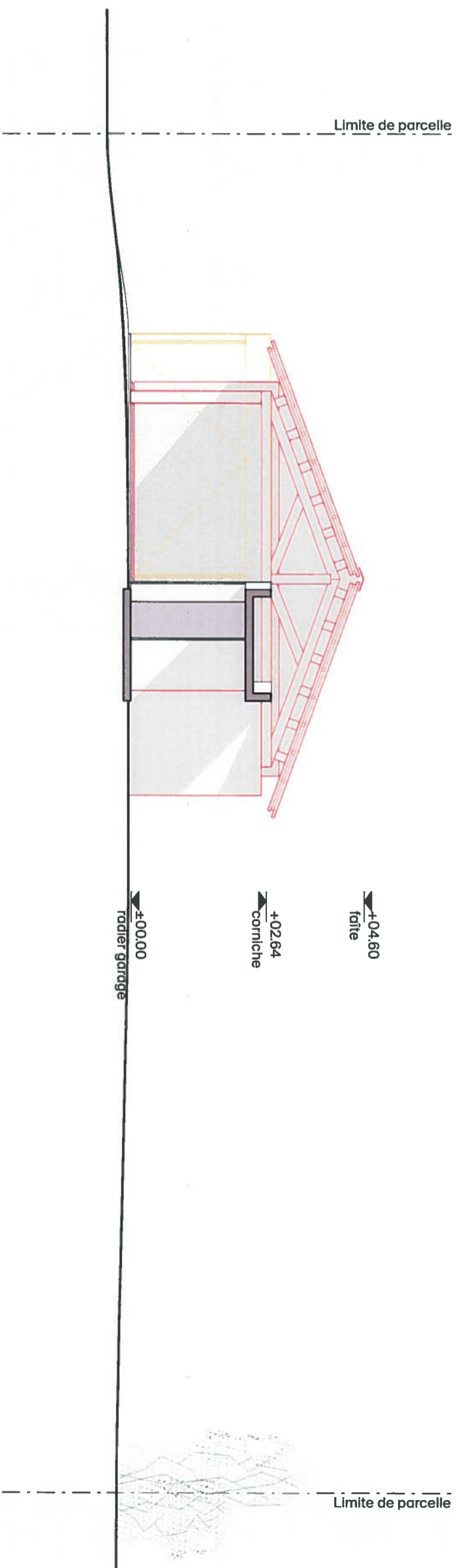

TN

2003 Denges

Chemin de Monteliron 5, 1026 Denges

ARCHITECTE
 biolley pollini architectes
 avenue de France 80
 1004 Lausanne
 mail@biolleypollini.ch
 +41 21 624 43 21

LIEU
Lausanne

DATE
Le mardi, 14.06.2022

Maîtres d'ouvrage
 Cléo et Yan Borboën
 Chemin du Monteliron 5
 1026 Denges
 cleo@fit-n-zen.ch
 +41 (0)76 569 75 53

LIEU
Lausanne

DATE
Le mardi, 14.06.2022

TITRE
 Elevations (2/2)
 PHASE
 Demande d'autorisation

ECHELLE
1/100 - A3

NORD

DATE
14.06.2022
 AUTEUR
bis

biolley
 pollini
 architectes