



PROPRIETAIRES : .....

ARCHITECTE : .....

Légendes :

-  Existant
-  À construire
-  À démolir

<b>archespaces sarl</b> anne et paul-louis tardin architectes reg.		
case postale 13 1000 lausanne 12 chemin du ravin 12 bis téléphone 021 728 73 88		
Commune de Denges 1026 - 18, Route de la Pâle Propriété de M. Rosat & JOWO Immobilier SA	<b>Façades Nord &amp; Est</b>	
Transformation des locaux artisanaux et création de treize places de parc.	Date : 21.01.2022 Echelle(s) : 1:100	<b>RST 301</b>
<b>ENQUÊTE</b>	Dessin : MR Format : 84 x 29.7cm	
Plan conçu et élaboré par Archespaces Sarl - Reproduction interdite (LCD art. 5b & 23) Modif. : 09.06.2022 AB		

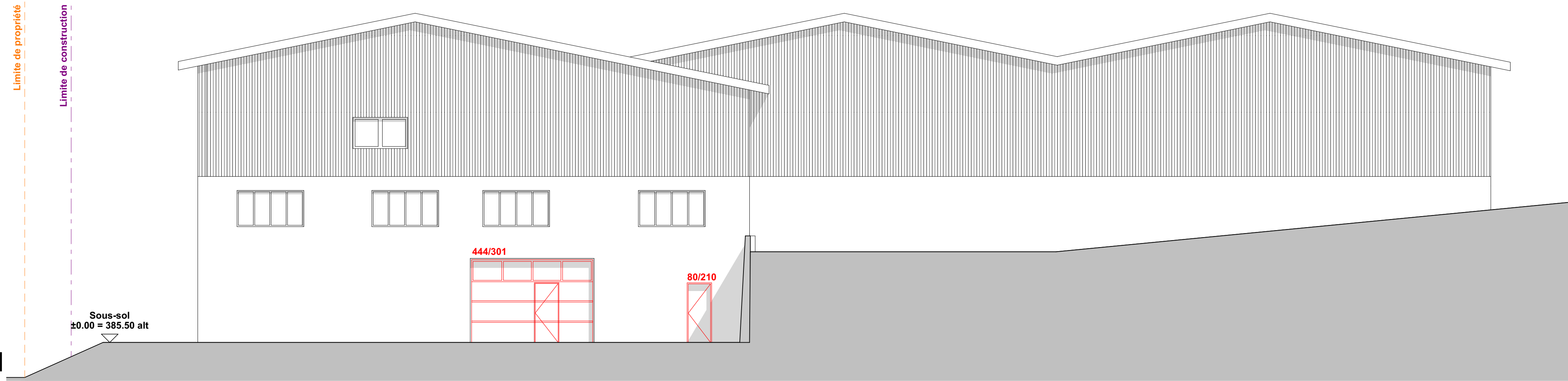

Façade Nord

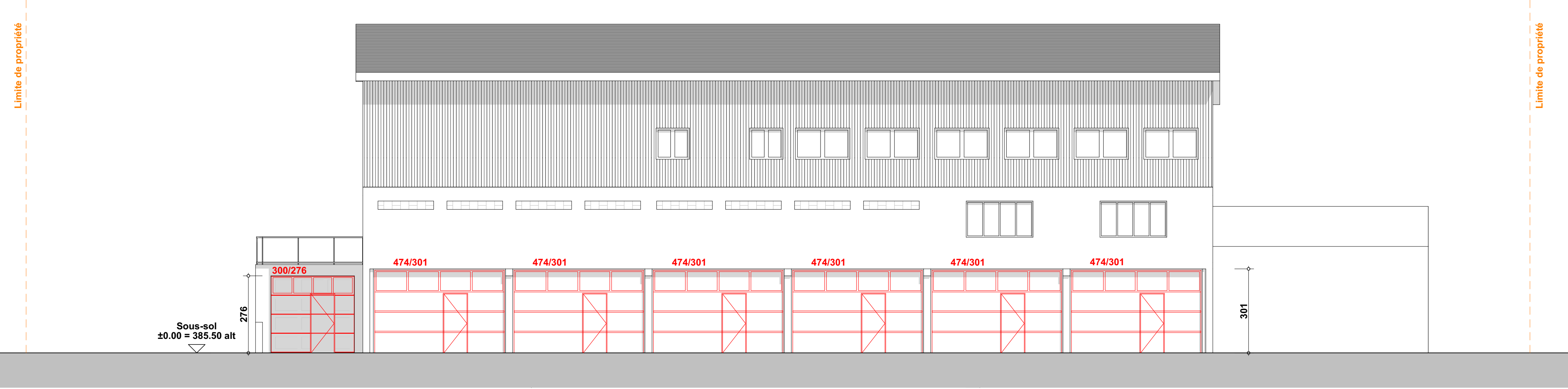

Façade Est