

COMMUNE DE DENGES

PLAN D'ENQUETE

N° CAMAC : 196622

PROPRIETAIRES :	SURFACES CADASTRALES	
PPE Denges 5632/141-3 : CUJEAN Sylvain et HUANG CUJEAN Li-Chin et	Habitation n° ECA 407	80 m ²
PPE Denges 5632/141-4 : STOCKER Beatrice	Bâtiment n° ECA 406	80 m ²
PARCELLE N° 141	Jardin	1'144 m ²
" Le Verna ", " Chemin des Vignettes 2 " et " Chemin des Vignettes 2a "		Total
		1304 m²

OBJET DE L'ENQUETE : - CONSTRUCTION DE DEUX COUVERTS A VOITURES
- REAMENAGEMENT DE L'ACCES

COORDONNEES MOYENNES : 2'531'300 / 1'152'940

AFFECTATION : - Zone d'habitation individuelle
- Zone protégée du couloir de la Venoge (non mis en vigueur)

LIMITE DES CONSTRUCTIONS : Selon plan en vigueur le 29.01.2008

SURFACE EN ZONE A BATIR : 942 m² (861+81 selon mention ID.2016/297)

SECTEUR DE PROTECTION DES EAUX : Au et üB

DEGRE DE SENSIBILITE AU BRUIT : II et III

NOTE AU RECENSEMENT ARCHITECTURAL : n° ECA 406 et 407, non recensés

MENTION PUBLIQUE : ID.2016/297 : Restrictions droit public propriété (962 CC, droit de constructions)

SERVITUDE : Néant

LA REALISATION DE CE PROJET IMPLIQUE UNE MISE A JOUR DU PLAN RF

Plan déposé à l'enquête publique du 5.12.20 au 3.1.21
Denges, le 2.12.20
[Signature]

LE(S) PROPRIETAIRE(S)

SCEAU DE L'AUTORITE

[Signature]

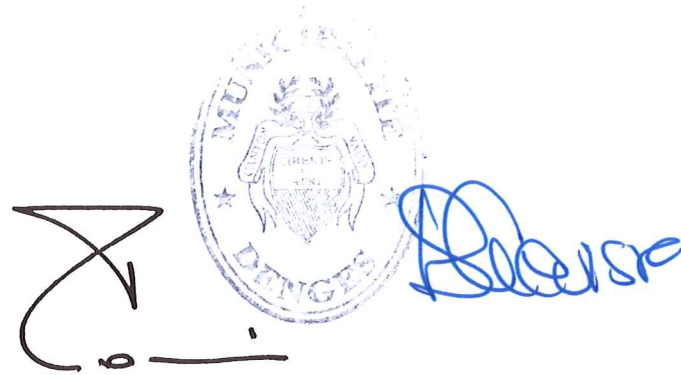

Morges, le 20 novembre 2020

MOSINI et CAVIEZEL SA
Ingénieurs EPF-SIA
Géomètres officiels
Morges Montricher Assens Rolle
Rue Louis-de-Savoie 72 1110 Morges
Tél. 021 8055200 morges@mc-sa.ch



ENTREPRISE AFFILIÉE
**ORDRE VAUDOIS
DES GEOMETRES**

DOSSIER N°	13'539.01		
INDICE	1d		
DESSINE	MB		
CONTROLE	GC		

13539-01-1-2d_ENQ_201119-MB.dwg

Format 30/42 cm

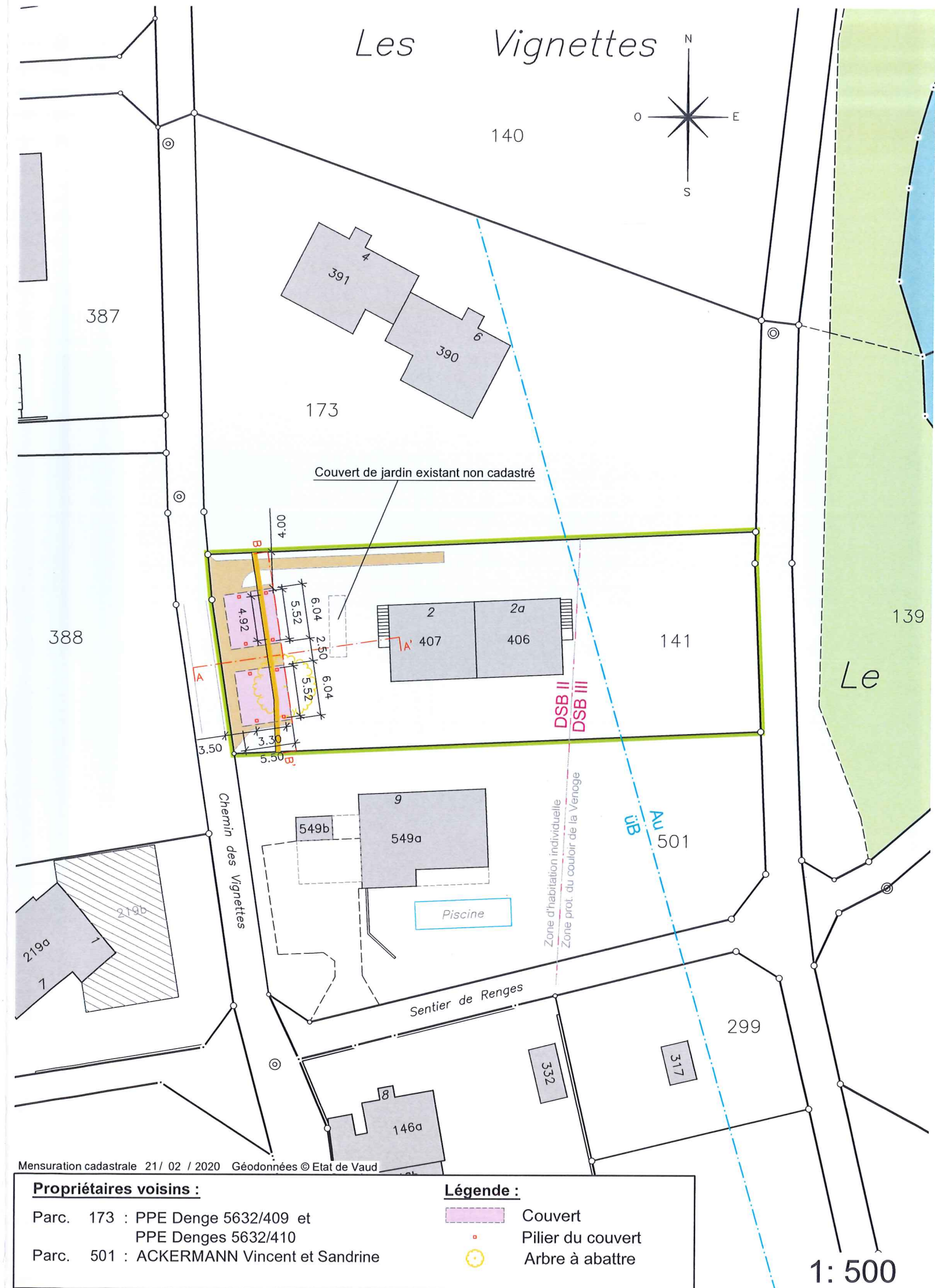

Mensuration cadastrale 21/ 02 / 2020 Géodonnées © Etat de Vaud

Propriétaires voisins :

Parc. 173 : PPE Denge 5632/409 et PPE Denges 5632/410
Parc. 501 : ACKERMANN Vincent et Sandrine

Légende :

[Pink rectangle] Couvert
[Red dot] Pilier du couvert
[Yellow circle] Arbre à abattre

1:500