

Propriétaire :
PROFOND Anlagestiftung

Zollstrasse 62
8005 Zürich

Plan déposé à l'enquête
publique du 21.8.19
au 19.9.19

Signature :

Profond Anlagestiftung
Zollstrasse 62
8005 Zürich

Lieu, date : 16/08/19

Direction des travaux Denges, le 13.8.19
PRIVERA SA
Greffe Municipal :

Chemin du Viaduc 1
1000 Lausanne 16

M. Christian Hofmann

e-mail : christian.hofmann@privera.ch

tel. : 079 / 286 85 64

fixe : 058 / 715 62 26

Signature :

Lieu, date : 11.07.19 LSU

Architecte :
Architecture & Dessins Cometallo Sàrl

Croix-du-péage 14
1029 Villars-Ste-Croix

M. Ettore Longobardi

e-mail : ad@longobardi-architecte.ch

tel. : 079 / 417 19 67

fixe : 021 / 635 88 66

Signature :

Lieu, date : VILLARS-STE-CROIX
10/7/19

Localisation graphique :

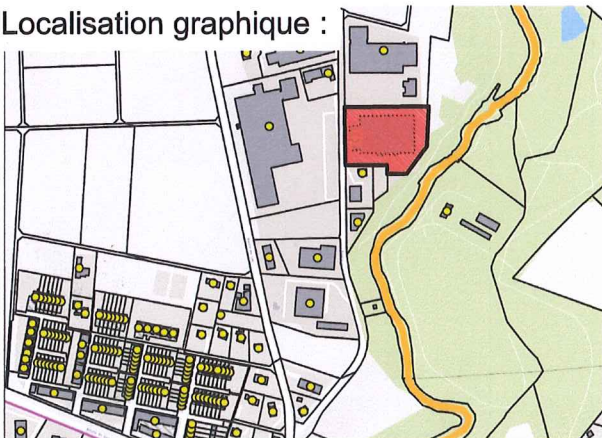

Image google.ch/maps :



MISE A L'ENQUETE

19.02_346_MAE_001_A_PLANS ET FACADES

Commune :
1026 DENGES

Adresse :
ROUTE DE LA PÂLE 3

Nom de l'affaire :
DENGES - HEINEKEN



N° parcelle :
346

BÂTIMENT ECA N° :
315

N° de l'affaire :
19.02

Echelle : 1:500, 1:100
Format : 420 x 594 mm
Dessiné par : RM
Dessiné le : 29.05.2019
Modifié le : 10.07.2019

Légende :

EXISTANT
 A DEMOLIR
 A CONTRUIRE

Création d'un couvert de lavage
5.00/4.00 [m] hauteur 3.5 [m]

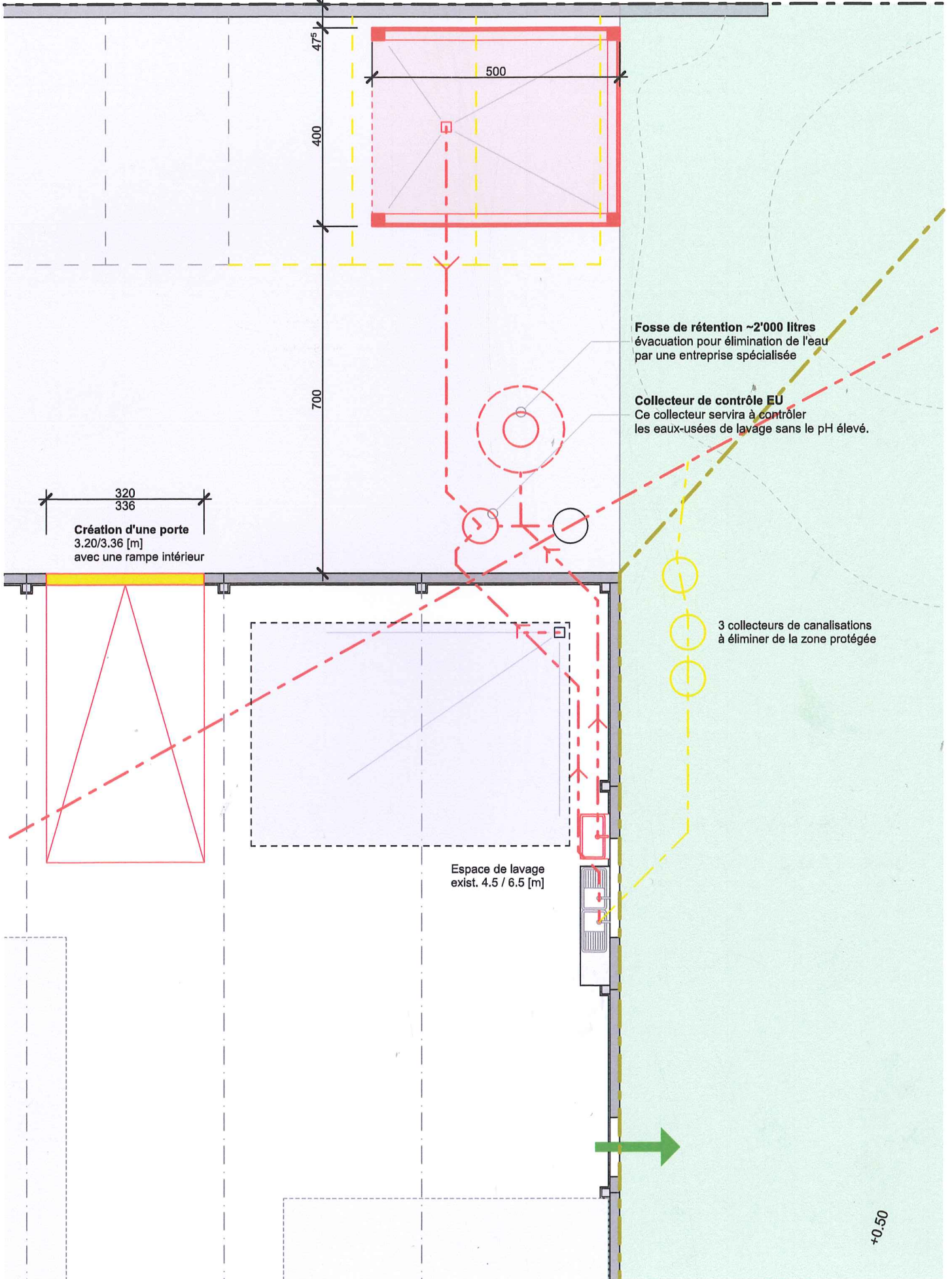

Fosse de rétention ~2'000 litres
évacuation pour élimination de l'eau
par une entreprise spécialisée

Collecteur de contrôle EU
Ce collecteur servira à contrôler
les eaux-usées de lavage sans le pH élevé.

3 collecteurs de canalisations
à éliminer de la zone protégée

320
336
Création d'une porte
3.20/3.36 [m]
avec une rampe intérieur

Espace de lavage
exist. 4.5 / 6.5 [m]

+0.50

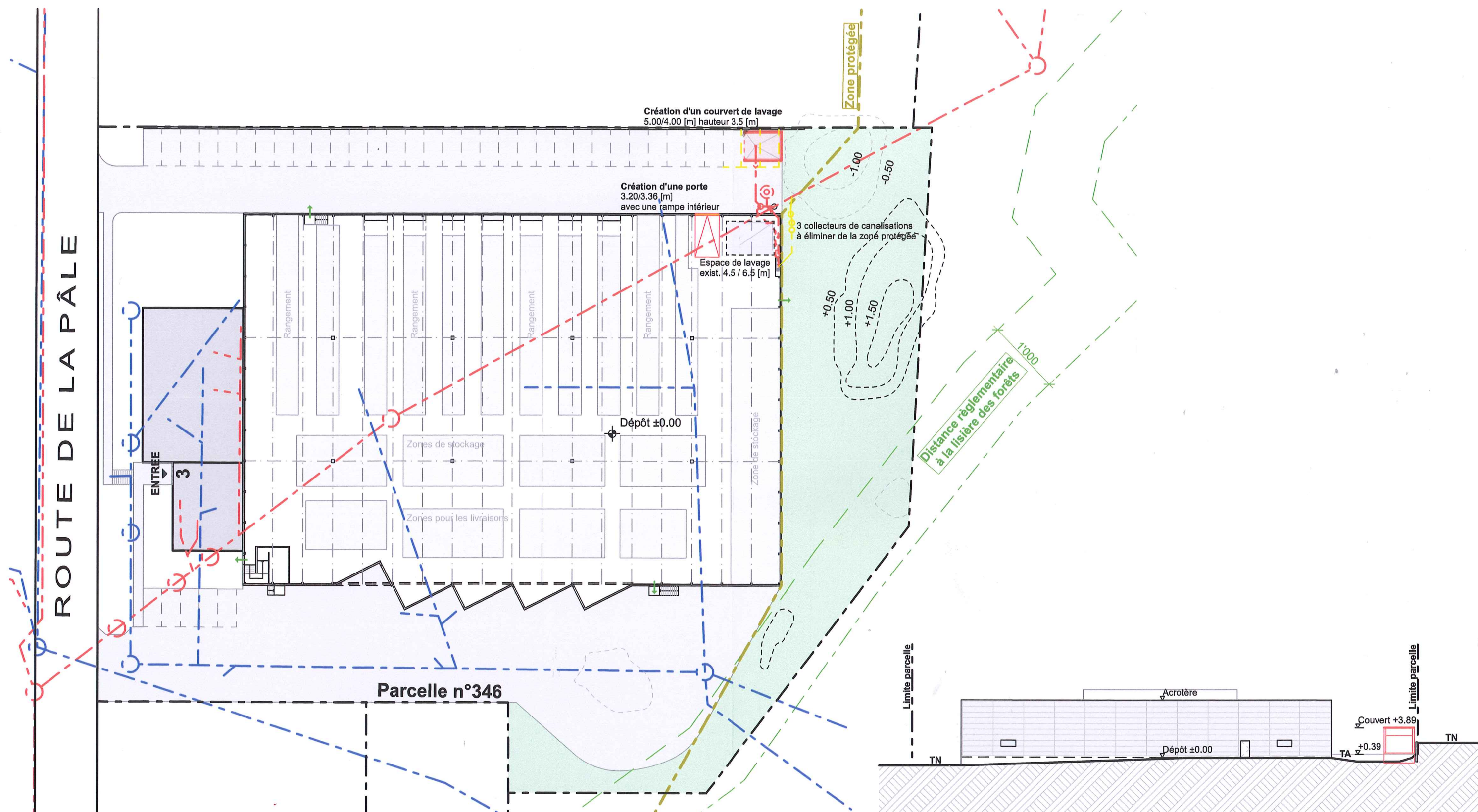

PLAN 1/500

FACADE EST 1/500

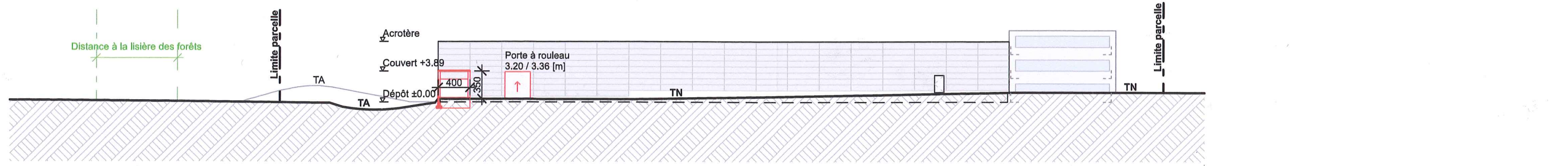

FACADE NORD 1/500