

Plan déposé à l'enquête  
publique du 02.03.19  
au 31.03.19  
Denges, le 06.04.19  
Greffe Municipal:  
*[Signature]*

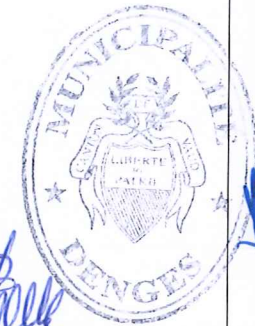

**TRANSFORMATION FERME NICOLE THIEBAUD**  
Route de la Gare 2, 1206 DENGES  
Parcelle n° 127

Inès Lamunière, Vincent Mas Durbec, Afonso Serpa  
dl-a, designlab-architecture s.a.  
Rue Liotard 5, 1202 Genève / 022.307.01.30  
http://www.dl-a.ch E-mail: mail@dl-a.ch

PHASE: autor. complémentaire  
DESSIN: it  
ECHELLE: 1:200 A3  
DATE: 14.02.2019  
MODIF.:

*N. Thiebaud*  
*Inès Lamunière*

Plan de situation

**THI** -DLA-A3-00Psit-



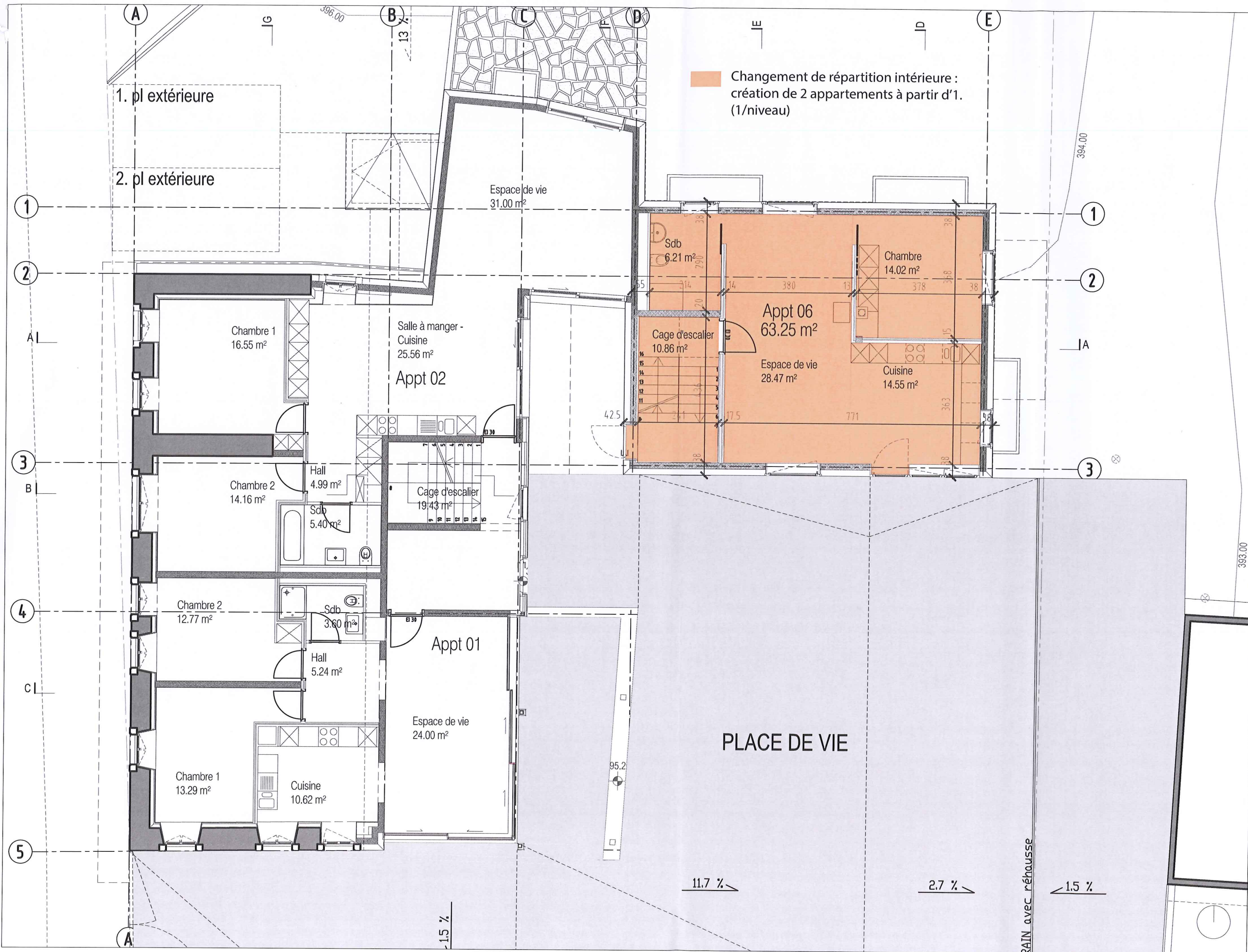

Changement de répartition intérieure :  
 création de 2 appartements à partir d'1.  
 (1/niveau)

Plan du rez de chaussée

MATRE DE L'OUVRAGE: *Thiebaud*

ARCHITECTE: *Luc Lamini*

PHASE: Autor. complémentaire

DESSIN: It

ECHELLE: 1:100 A3

DATE: 14.02.2019

MODIF.:

**TRANSFORMATION FERME NICOLE THIEBAUD**  
 Route de la Gare 2, 1206 DENGES  
 Parcelle n°127

Inès Lamunière, Vincent Mas Durbec, Afonso Serpa  
 dl-a, designlab-architecture s.a.  
 Rue Liotard 5, 1202 Genève / 022.307.01.30  
 http://www.dl-a.ch E-mail: mail@dl-a.ch

**THI** -DLA-A3-00Pdc-





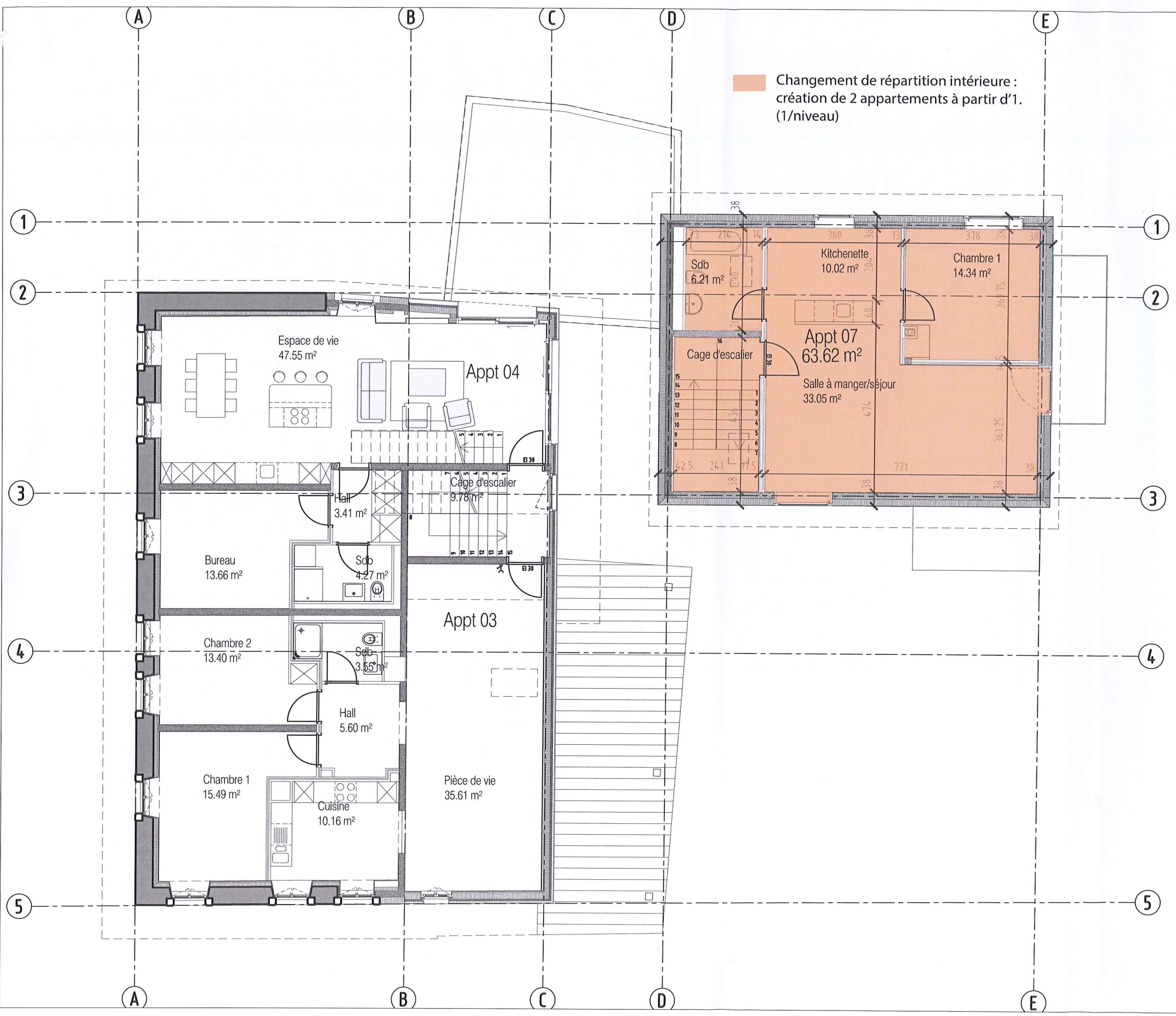

Changement de répartition intérieure :  
 création de 2 appartements à partir d'1.  
 (1/niveau)

**TRANSFORMATION FERME NICOLE THIEBAUD**  
 Route de la Gare 2, 1206 DENGES  
 Parcelle n°127  
 Inès Lamunière, Vincent Mas Durbec, Afonso Serpa  
 dl-a, designlab-architecture s.a.  
 Rue Liotard 5, 1202 Genève / 022.307.01.30  
 http://www.dl-a.ch E-mail: mail@dl-a.ch

MAITRE DE L'OUVRAGE: *N. Thiebaud*  
 ARCHITECTE: *Inès Lamunière*  
 PHASE: Autor. complémentaire  
 DESSIN: It A3  
 ECHELLE: 1:100  
 DATE: 14.02.2019  
 MODIF.:

Plan du niveau 1

**THI** -DLA-A3-01Pdc-





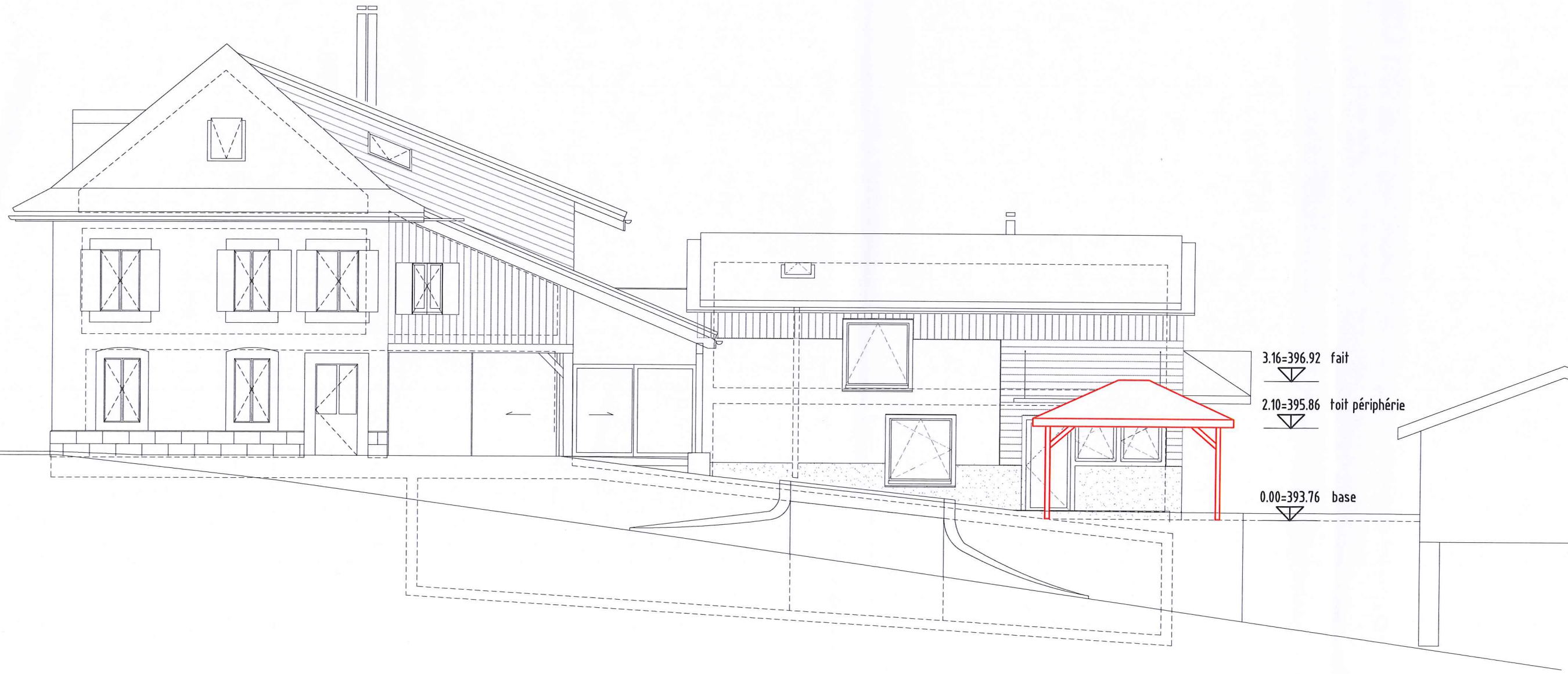

Elévation Sud

**THI** -DLA-A3-suE- \_

MAITRE DE L'OUVRAGE:

ARCHITECTE:

*Dr. Thiebaut*

*Inès Lamunier*

PHASE : autor. complémentaire

DESSIN : It

ECHELLE : 1:100 A3

DATE : 14.02.2019

MODIF. :

**TRANSFORMATION FERME NICOLE THIEBAUD**  
 Route de la Gare 2, 1206 DENGES  
 Parcelle n°127

Inès Lamunier, Vincent Mas Durbec, Afonso Serpa  
 dl-a, designlab-architecture s.a.

Rue Liotard 5, 1202 Genève / 022.307.01.30  
 http://www.dl-a.ch E-mail: mail@dl-a.ch



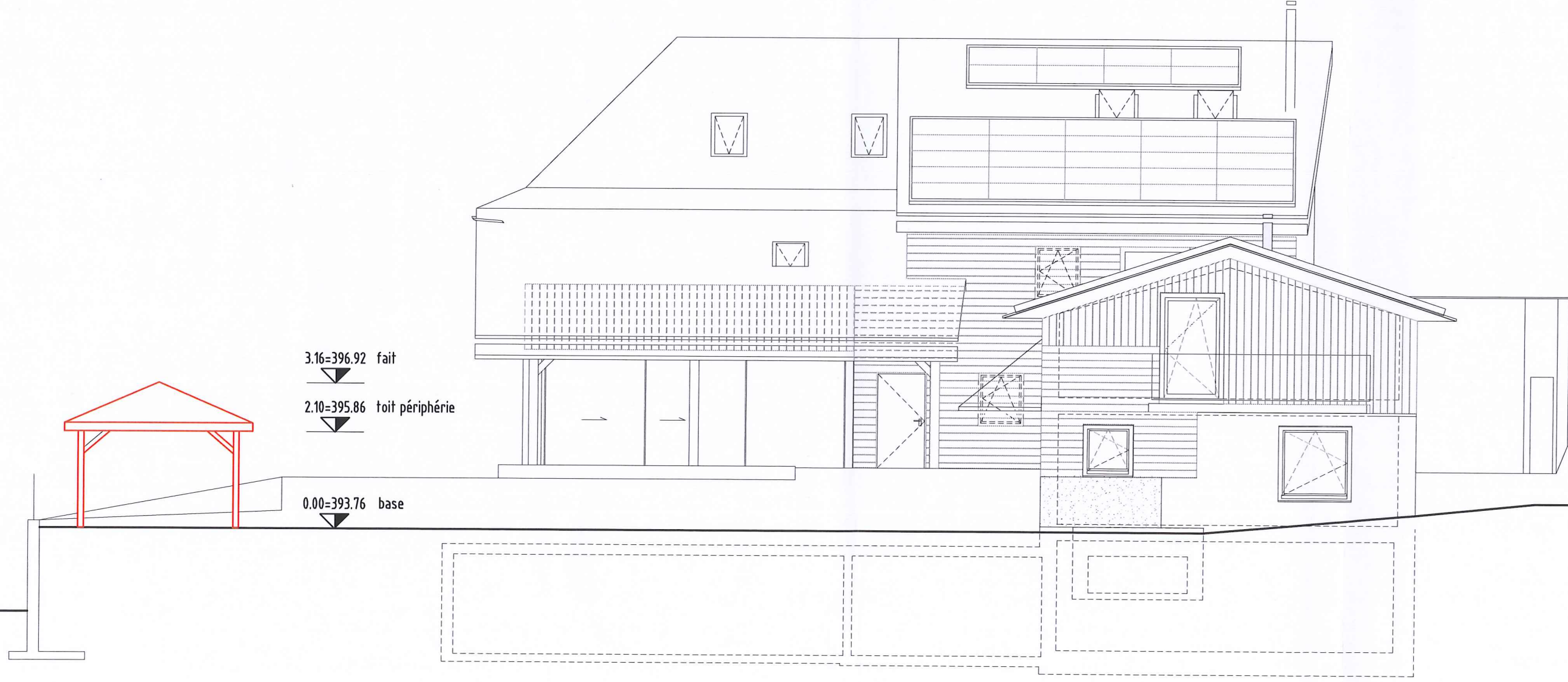

3.16=396.92 fait

2.10=395.86 toit périphérie

0.00=393.76 base

Elévation Est

**THI** -DLA-A3-esE-

MAITRE DE L'OUVRAGE :

ARCHITECTE :

*N. Thiebaut*

*Inès Lamunère*

PHASE : autor. complémentaire

DESSIN : It

ECHELLE : 1:100 A3

DATE : 14.02.2019

MODIF. :

**TRANSFORMATION FERME NICOLE THIEBAUD**

Route de la Gare 2, 1206 DENGES  
Parcelle n°127

Inès Lamunère, Vincent Mas Durbec, Afonso Serpa

dl-a, designlab-architecture s.a.

Rue Liotard 5, 1202 Genève / 022.307.01.30

http://www.dl-a.ch E-mail: mail@dl-a.ch

