

Commune de Denges

PLAN DRESSE POUR ENQUETE PUBLIQUE

Propriétaire :	Parcelle :	Désignations RF :	Surfaces :
CHEMINS DE FER FEDERAUX SUISSES CFF	276	Place-jardin	508 m ² 508 m ²

Plan RF N°10 (mensuration numérique)
Coord. moy.: 2'531'125 / 1'153'370

CN 1242 au 1:25'000
Alt. moy.: 400 m

Affectation réglementaire : zone d'exploitation ferroviaire
PGA approuvé par l'autorité compétente le 04.09.2006
DSB : IV

Secteur de protection des eaux : Au
Note du recensement architectural : -
Dangers naturels : -

La réalisation du projet implique une mise à jour du plan RF

Plan déposé à l'enquête
publique du 11.7.18
au 9.8.18
Denges, le 5.7.18
Greffe Municipal:

Objet : Construction d'un abri pour stationnement des deux roues

Le propriétaire:
SBB CFF FFS
Immobilier
Gérance Région Ouest
Case postale 345
1001 Lausanne



LG+
INGÉNIEURS GÉOMÈTRES BREVETÉS

LEHMANN GÉOMÈTRE SA
Av. du Temple 19c · CP 1
1000 Lausanne 12
T +41 21 653 40 59
info@lg-plus.ch
www.lg-plus.ch

Lausanne, le 10 juin 2018



Eduardo RODRIGUES
Ingénieur géomètre breveté

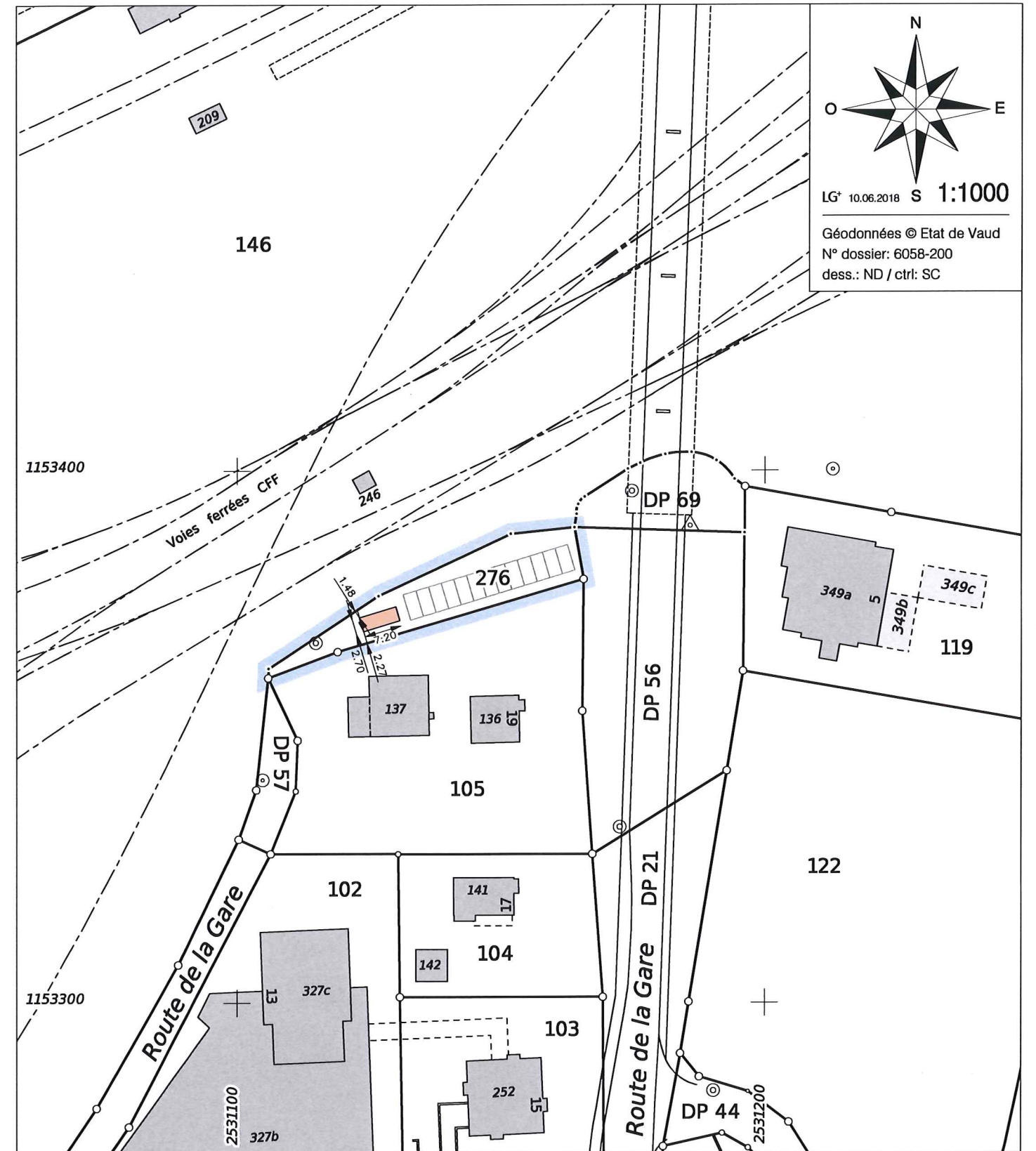

N° dossier: 6058-200

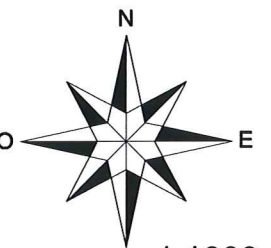

 LG* 10.06.2018 s 1:1000
 Géodonnées © Etat de Vaud
 N° dossier: 6058-200
 dess.: ND / ctrl: SC

Légende :
 Abri
 Place de parc existante
 Parcelle concernée

Propriétaires voisins :
 P.105: VUAGNIAUX Denise, Eric et Luc
 P.146: CHEMINS DE FER FEDERAUX SUISSES CFF

Servitude concernée par le projet :
 Aucune

Mention :
 Aucune