

Denges, CFF
 Plan d'enquête
 Plan de situation et niveau rez
 Coupe transversale et longitudinale

Abri pour stationnement des deux roues, unilatéral 1 étage, Type A2 (15 places)

PROPRIÉTAIRE Chemin de fers fédéraux suisses CFF
 N° PLANCHE 173_ENQ_abri_
 DATE 11.06.2018
 FICHER 173_3_AP_18_05_29.pln
 FORMAT 84/59.40 2
 DESSIN MB
 PARCELLE N°276 - Route de la Gare,
 CH-1026 Denges
 AUTORISATION CAMAC N°179054

 Existant
 A démolir
 A construire

1:100, 1:200
 ± 0.00 = + 400.00

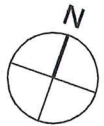

PROPRIÉTAIRE(S)

 SBB CFF FFS
 Immobilier
 Gérance Région Ouest
 Case postale 345
 1001 Lausanne

[Handwritten signature in blue ink]

ARCHITECTES

[Handwritten signature in black ink]

AUTORITES COMPÉTENTES(S)



[Handwritten signature in black ink]

[Handwritten signature in blue ink]

Plan déposé à l'enquête

publique du 11.7.18

au 9.8.18

Denges, le 5.7.18

Greffe Municipale

REMARQUES

Toutes les mesures et les dimensions indiquées sur les plans seront vérifiées par les entreprises sur place. La réalisation des détails est sous la responsabilité des entreprises et ils seront exécutés selon les normes en vigueur.

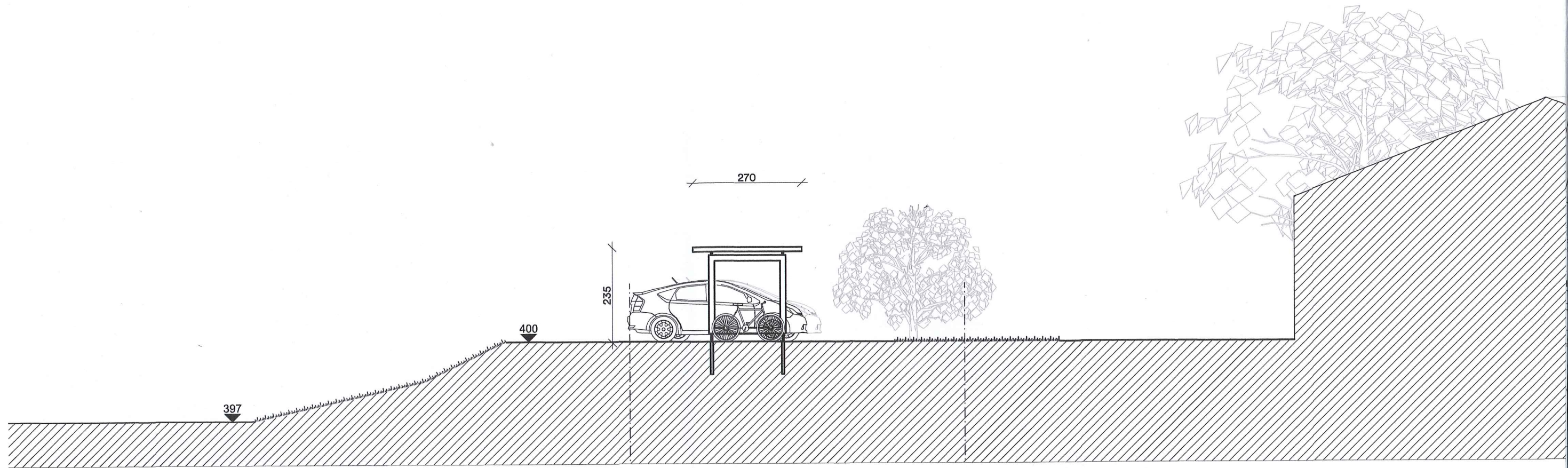

Coupe et élévation transversale

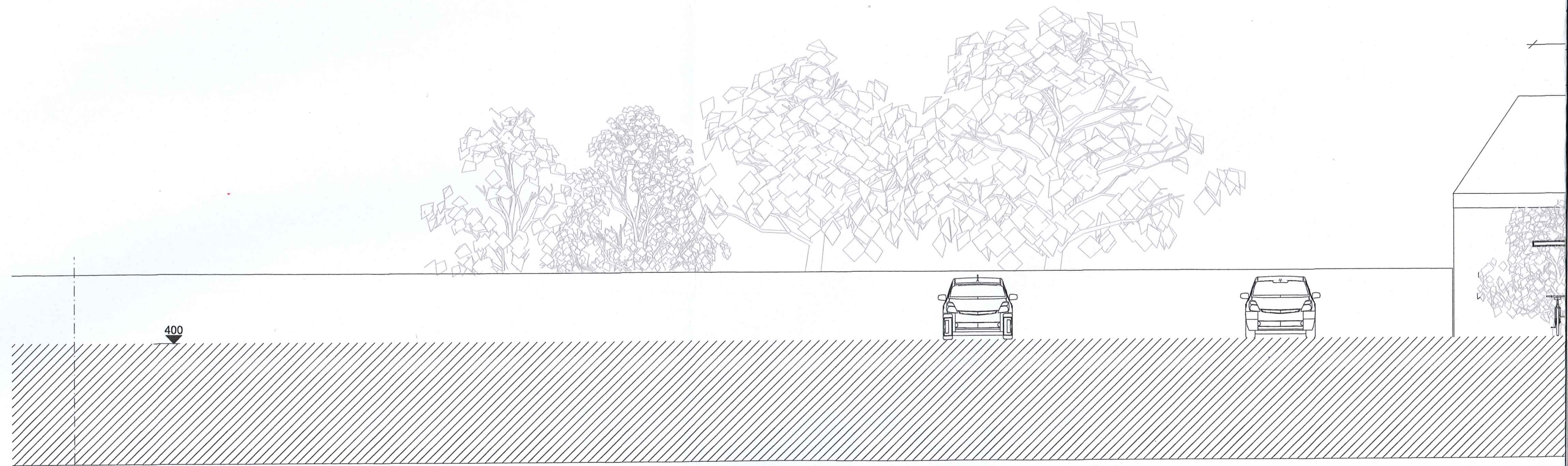

Coupe et élévation longitudinale

